

越股行情

02/03/2022	HOSE		VN30		HNX	
收盤價	1,485.52	-0.88%	1,498.61	-1.42%	442.25	-0.30%
成交股數(百萬股)	<b>941.55</b>	<b>11.77%</b>	<b>301.83</b>	<b>57.91%</b>	<b>109.86</b>	<b>-9.55%</b>
撮合股數(百萬股)	<b>914.96</b>	<b>14.89%</b>	<b>291.45</b>	<b>55.83%</b>	<b>104.90</b>	<b>-10.69%</b>
與最近20日之平均比較	707.22	29.37%	196.37	48.42%	83.88	25.06%
成交值(十億越盾)	<b>30,326.61</b>	<b>15.26%</b>	<b>12,565.04</b>	<b>53.39%</b>	<b>3,498.67</b>	<b>-3.06%</b>
撮合成交值(十億越盾)	<b>29,331.54</b>	<b>18.06%</b>	<b>12,025.57</b>	<b>51.29%</b>	<b>3,378.78</b>	<b>-3.99%</b>
與最近20日之平均比較	21,956.05	33.59%	8,578.05	40.19%	2,460.15	37.34%
上漲家數	137	27%	7	23%	102	36%
下跌家數	319	63%	20	67%	133	47%
持平家數	52	10%	3	10%	51	18%

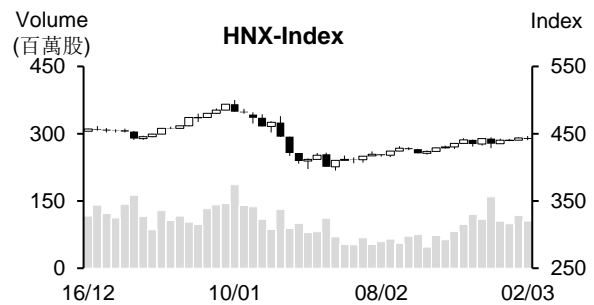
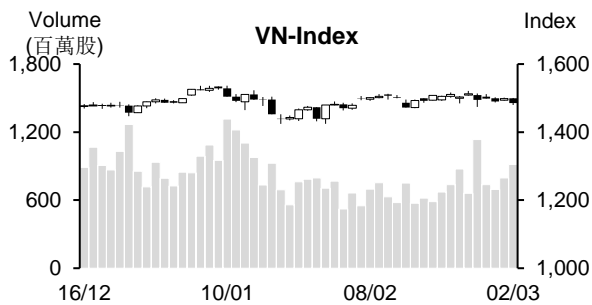

市場概況

國際股市普遍走跌，越股亦開低走低。透過盤面觀察，石油類股跟進國際油價上揚，以及部分肥料、水產及鋼鐵股同步上漲，但指數在銀行類股與 Vingroup 族群重挫之拖累下已一路走低；HNX 指數亦收黑。

技術分析

VN 指數下跌，量能擴增且高出最近二十日平均成交量。今日指數跌破 MA20 (長黑棒)，加以 MA5 與 MA20 出現死亡交叉，顯示短線盤勢的恢復可能已收到破壞。另外，平滑異同移動平均線 (MACD) 與相對強弱指標 (RSI) 同步彎下，預期指數將回落測試 1,470 點 (區間下緣)。指數若跌破此價位，恐將進一步回落至 1,420 點 (2022 年 1 月底部)；河內部分，HNX 指數今也回落，但守住在 MA20 之上。由於指數仍遭到 MA50 箝制，預期指數可能將回測 430 點 (MA20)。整體而言，盤勢面臨修正壓力上升，操作上建議投資人將投資部位之持股率維持在合理比率且須觀察盤勢，若無法守住此支撐區間應調降投資部位。

建議股名單: VCI (獲利了結)

觀察股名單: HT1、PVI、MPC

(請參考第 2 頁)

## 當日調整股名單

次號	股票代碼	評等	評等日	現時價格	買入區間	持股表現	目標價	預期獲利	停損價	預期損失	備註
1	VCI	獲利了結	03/03/22	62.8	60.5	3.8%	66	9.1%	57.7	-4.6%	上漲動能減弱。

次號	股票代碼	評等	評等日	現時價格	支撐/壓力	技術指標
1	HT1	觀察買進	03/03/22	22.2	26	雖然 HT1 回落，但量能萎縮 → 該股可能在突破後今日拉回測試 22 支撐點 而已 → 預期 HT1 將回升。
2	PVI	觀察買進	03/03/22	50.8	58	雖然 PVI 回落 (K 線有下影線)，量能萎縮 → 該股可能在突破後今日拉回測試 50 支撐點 → 預期 PVI 將回升。
3	MPC	觀察買進	03/03/22	42	46-47	最近出“現 Bullish Engulfing” + MACD 下降至近 Signal → 預期將形成 Hook → 下個的底部可能高出上次底部 → MPC 有機會突破下降趨勢。

## 投資組合部位

次號	股票代碼	評等	評等日	現時價格	買入區間	持股表現	目標價	預期獲利	停損價	預期損失	備註
1	VPB	加碼	07/02/22	36.5	36.65	-0.4%	40.5	10.5%	34.7	-5.3%	
2	CSV	續抱	08/02/22	53.8	38.6	39.4%	57.8	49.7%	36.5	-5.4%	
3	HPG	加碼	16/02/22	46.9	46	2%	50	8.7%	44.6	-3%	
4	DGC	加碼	18/02/22	166	147	12.9%	177.5	20.7%	141	-4%	
5	TNG	加碼	24/02/22	34.1	33.2	2.7%	39	17.5%	31.5	-5%	
6	MWG	加碼	02/03/22	134.5	136	-1.1%	150	10%	131.9	-3%	

### 越南 PMI 指數連續四個月上漲

據 IHS Markit 之統計數據顯示，2 月越南採購經理人指數 (PMI) 由 1 月的 53.7 點提升至 54.3 點，連續四個月上漲。

顧客需求回升，促使新訂單數量增加且為最近十個月以來最高。X 另外，國際需求提升，帶動進出口出現明顯擴增。

在公司進口商品以增加產量的支持下，2 月購買原材料大增，帶動存貨為十個月來之最快速度增長且為歷史新高。

2 月採購需求提升，庫存亦因之上升 (增幅為過去十個月來之最高)。

### 2 月零售及服務營收萎縮 7.1%

據統計總局剛公佈有關經濟社會之報告顯示，2 月零售與服務營收為 421.8 萬億越南盾，較 1 月萎縮 7.1%，但較去年同期增長 3.1%。

今年前兩個月零售與服務營收較去年同期增長 1.7% 至逾 876 兆越南盾。

### 今年前兩個月北寧省所吸引的 FDI 資金為全國最高

2021 年北寧省出口金額約 452 億美元，佔整體出口總額的 13.5%，貿易順差 64 億美元。工業產值近 150 億越盾，位居領先。

2022 年初，北寧省持續收到投資人之關注。其中，Bac Ninh VSIP 都市區與服務基礎設施項目 (新加坡) 的註冊資金近 9.41 億美元。此外，電子設備、網絡設備與多媒體音頻產品項目 (香港) 的增資近 3.06 億美元。

迄今，北寧省的累計 FDI 案件為 1,727 案件，其增資及合資的註冊資金加總近 225.4 億美元。

資料來源：NDH

### **2021 年 Novaland 審計的合併稅後盈餘達 3.455 兆越盾**

據 3 月 1 日 No Va 不動產投資集團股份公司 (Novaland, HoSE: NVL) 公佈有關 2021 年審計合併財報之數據顯示，合併營收總額逾 14.967 兆越盾，合併稅後盈餘為 3.455 兆越盾，較審計前變動不大。銷售營收達 13.511 兆越盾，較去年同期擴增 264%，主要來自 Nova Hills Mui Ne、Saigon Royal、Aqua City、NovaWorld Phan Thiet、NovaWorld Ho Tram 與 Victoria Village 等案件的轉交。

截至 2021 年 12 月 31 日為止，NVL 資產總額達 201.834 兆越盾，較 2020 年底成長 39.6%。

### **需求增加，2 月 Hoa Phat 建築鋼材銷售量較去年同期增長 2.3 倍**

和發鋼鐵集團-Hoa Phat (HoSE: HPG) 消息指出，2 月建築鋼材銷售量達 450 兆越盾，較 2021 年同期與 2022 年 1 月分別增長 2.3 倍和 17%。其中，建築鋼材出口量達 6 萬噸，較去年同期增長近 2 倍。公司已接到 5 月的 72 萬噸建築鋼材訂單。

民用需求增加，尤其是北部的建設需求提升，帶動 Hoa Phat 建築鋼材產量增加。

今年前兩個月 HPG 建築鋼材銷售量達 82.8 萬噸，較 2021 年同期增長 2.2 倍。其中，建築鋼材出口量成長 2.6 倍至 17.4 萬噸，主要出口市場為新加坡、香港、加拿大、日本、韓國、柬埔寨等。

### **Hau Giang 藥品公司提出 35%股息發放計劃，為最近三年來之最低**

據 2022 年股東大會文件顯示，Hau Giang 藥品公司 (HoSE: DHG) 董事會提出 2022 年營收淨額為 4.22 兆越盾 (較 2021 年增長 5%)，稅前盈餘為 8,530 億越盾 (下降 1.3%) 之計畫。

2021 年 DHG 營收成長 6.6%至 4.003 兆越盾，達完成年度計劃。稅前盈餘亦增長 5.2%至 8,640 億越盾，較年度計劃高出 5.3%。稅後盈餘增長 5.1%至 7,760 億越盾。

依據 2021 年經營結果，董事會呈上股息比率為 35%的計劃，高於原計劃的 30%，相當於 4,576 億越盾的股息。2019 年與 2020 年公司已發放 40%現金股息。

資料來源：NDH

## 市場統計

### 撮合統計

#### 推升指數的前五名股票

HOSE				HNX			
股票代碼	收盤價 (越盾)	漲跌 %	影響指數 %	股票代碼	收盤價 (VND)	漲跌 %	影響指數 %
GAS	119,200	1.27%	0.05%	PVS	37,300	6.57%	0.22%
VJC	145,000	2.91%	0.04%	IDC	75,500	1.48%	0.07%
NVL	76,400	1.33%	0.03%	PHP	28,200	2.92%	0.05%
BCM	78,500	2.08%	0.03%	BVS	41,400	8.09%	0.05%
SAB	169,000	1.50%	0.03%	HUT	28,900	1.40%	0.03%

#### 拖累指數的前五名股票

HOSE				HNX			
股票代碼	收盤價 (越盾)	漲跌 %	影響指數 %	股票代碼	收盤價 (越盾)	漲跌 %	影響指數 %
BID	42,450	-3.74%	-0.14%	THD	172,200	-0.98%	-0.12%
CTG	32,000	-3.90%	-0.11%	IPA	55,100	-5.00%	-0.10%
MBB	32,500	-4.41%	-0.10%	CEO	70,000	-2.51%	-0.09%
VPB	36,500	-3.31%	-0.09%	SHS	43,300	-2.70%	-0.08%
TCB	49,200	-2.19%	-0.07%	L14	379,000	-2.57%	-0.05%

#### 前五名成交量

HOSE				HNX			
股票代碼	收盤價 (越盾)	漲跌 %	成交量 (股)	股票代碼	收盤價 (越盾)	漲跌 %	成交量 (千股)
MBB	32,500	-4.41%	51,622,400	PVS	37,300	6.57%	14,522,713
STB	31,250	-4.29%	45,276,000	SHS	43,300	-2.70%	6,621,023
VPB	36,500	-3.31%	29,095,300	CEO	70,000	-2.51%	5,977,069
HAG	11,250	2.74%	23,846,200	TVC	22,800	3.17%	5,615,831
GEX	40,000	-2.68%	22,831,700	IDC	75,500	1.48%	4,837,877

#### 前五名成交值

HOSE				HNX			
股票代碼	收盤價 (越盾)	漲跌 %	成交值 (十億越盾)	股票代碼	收盤價 (越盾)	漲跌 %	成交值 (十億越盾)
MBB	32,500	-4.41%	1,699.4	PVS	37,300	6.57%	539.7
STB	31,250	-4.29%	1,439.0	CEO	70,000	-2.51%	424.2
VPB	36,500	-3.31%	1,073.7	IDC	75,500	1.48%	364.4
HPG	46,900	0.00%	934.8	SHS	43,300	-2.70%	288.7
GEX	40,000	-2.68%	918.2	TVC	22,800	3.17%	123.7

## 議價交易

### 前五名股

HOSE			HNX		
股票代碼	成交量 (股)	成交值 (十億越盾)	股票代碼	成交量 (股)	成交值 (十億越盾)
TPB	5,000,000	200.00	NVB	1,226,900	36.98
SJS	1,140,000	90.09	DNP	1,432,985	28.66
NVL	1,180,000	89.68	EVS	420,000	15.96
SHB	3,700,000	79.55	GKM	296,592	14.92
FDC	3,010,000	65.92	SRA	1,200,000	13.56

## 外資交易行情 (股票)

證交所	買進成交量 (百萬股)	買進金額 (十億越盾)	賣出成交量 (百萬股)	賣出金額 (十億越盾)	淨買/賣成 交量 (百萬股)	淨買/賣超值 (十億越盾)
HOSE	28.70	1,116.50	55.37	2,281.85	(26.67)	(1,165.35)
HNX	0.77	35.24	0.89	30.85	(0.12)	4.40
<b>總計</b>	<b>29.48</b>	<b>1,151.74</b>	<b>56.27</b>	<b>2,312.70</b>	<b>(26.79)</b>	<b>(1,160.95)</b>

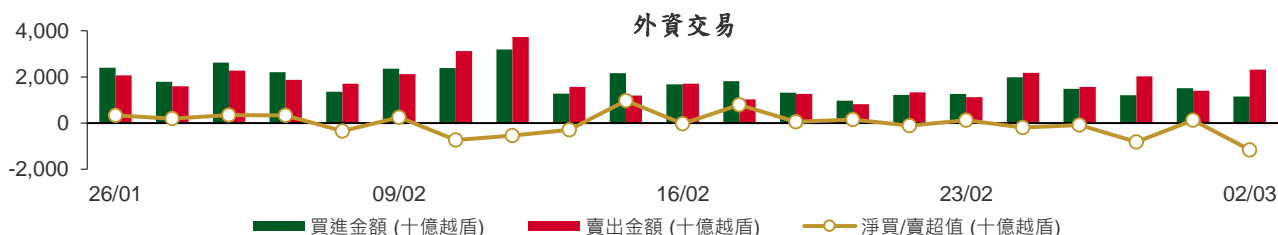

### 前五名買進

HOSE				HNX			
股票代碼	收盤價 (越盾)	成交量 (股)	成交值 (十億越盾)	股票代碼	收盤價 (越盾)	成交量 (股)	成交值 (十億越盾)
HPG	46,900	2,148,400	101.00	IDC	75,500	220,000	16.53
STB	31,250	2,771,800	88.02	PVS	37,300	200,500	6.98
NLG	55,800	1,380,300	77.84	PLC	46,800	89,300	4.16
VND	75,900	972,900	74.38	SCI	31,000	56,500	1.76
VCB	85,000	861,300	73.07	TNG	34,100	35,000	1.19

### 前五名賣出

HOSE				HNX			
股票代碼	收盤價 (越盾)	成交量 (股)	成交值 (十億越盾)	股票代碼	收盤價 (越盾)	成交量 (股)	成交值 (十億越盾)
HPG	46,900	4,928,400	231.42	TNG	34,100	500,500	17.07
HDB	27,350	6,168,400	171.50	PVS	37,300	165,300	6.16
VND	75,900	1,812,800	138.27	PVI	50,800	45,400	2.29
NLG	55,800	2,382,600	133.82	THD	172,200	7,600	1.32
CTG	32,000	3,374,500	109.28	CEO	70,000	11,600	0.83

### 前五名淨買超

HOSE				HNX			
股票代碼	收盤價 (越盾)	淨買成交量 (股)	淨買超值 (十億越盾)	股票代碼	收盤價 (越盾)	淨買成交量 (股)	淨買超值 (十億越盾)
DGC	166,000	139,100	22.60	IDC	75,500	219,500	16.50
VCB	85,000	126,400	10.76	PLC	46,800	89,300	4.16
PVD	36,300	291,900	10.66	SCI	31,000	56,500	1.76
NKG	46,900	185,800	8.54	NDN	19,000	51,800	0.97
HNG	9,200	897,700	8.25	PVS	37,300	35,200	0.82

### 前五名淨賣超

HOSE				HNX			
股票代碼	收盤價 (越盾)	淨賣成交量 (股)	淨賣超值 (十億越盾)	股票代碼	收盤價 (越盾)	淨賣成交量 (股)	淨賣超值 (十億越盾)

HDB	27,350	(5,521,000)	(153.31)	TNG	34,100	(465,500)	(15.88)
HPG	46,900	(2,780,000)	(130.42)	PVI	50,800	(43,000)	(2.17)
CTG	32,000	(3,230,600)	(104.61)	THD	172,200	(7,600)	(1.32)
KBC	56,100	(1,356,200)	(77.15)	CEO	70,000	(10,900)	(0.78)
VIC	78,900	(859,000)	(67.09)	EID	23,800	(25,600)	(0.60)

## ETF 交易

價格統計					外資交易			
ETF 代碼	收盤價 (越盾)	漲跌 (%)	成交量 (股)	成交值 (十億越盾)	ETF 代碼	買進金額 (十億越盾)	賣出金額 (十億越盾)	淨買賣超值 (十億越盾)
E1VFN30	25,400	-0.8%	1,927,100	48.63	E1VFN30	14.72	40.43	(25.71)
FUEMAV30	17,660	-1.1%	191,700	3.39	FUEMAV30	0.09	3.38	(3.29)
FUESSV30	18,800	0.4%	18,500	0.35	FUESSV30	0.02	0.23	(0.21)
FUESSV50	22,000	-1.3%	29,700	0.66	FUESSV50	0.01	0.00	0.01
FUESSVFL	22,770	-0.4%	112,600	2.52	FUESSVFL	0.18	1.82	(1.64)
FUEVFN30	28,100	-2.4%	3,727,900	105.53	FUEVFN30	32.88	82.17	(49.30)
FUEVN100	19,810	-1.2%	89,500	1.77	FUEVN100	0.60	1.67	(1.07)
FUEIP100	10,940	-0.9%	45,400	0.50	FUEIP100	0.00	0.00	0.00
FUEKIV30	9,920	-0.4%	82,100	0.81	FUEKIV30	0.25	0.52	(0.27)
<b>總計</b>			<b>6,224,500</b>	<b>164.15</b>	<b>總計</b>	<b>48.74</b>	<b>130.22</b>	<b>(81.48)</b>

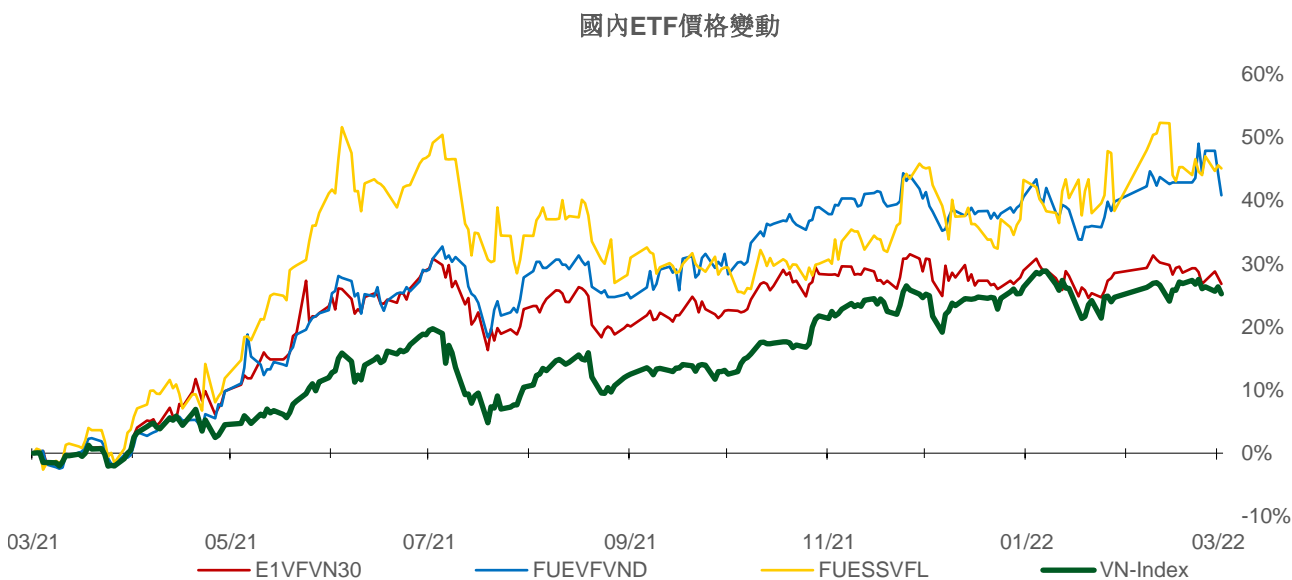
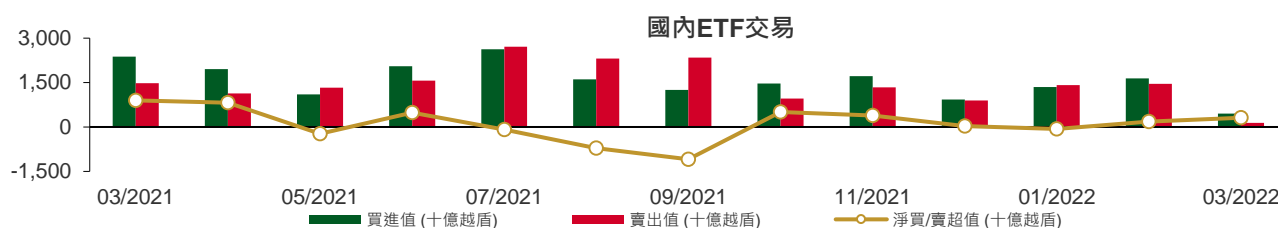

權證資訊

權證代碼(*)	收盤價 (越盾)	漲跌 (%)	成交量	到期的 天數	標的股票之價格 (越盾)	權證理論 價格 (越盾) (**)	與收盤價 的差異 (越盾)	履約價 格(越盾)	行使比 例 n:1	到期日
CACB2102	1,580	-14.6%	90,230	121	32,900	368	(1,212)	35,000	2.0	01/07/2022
CACB2103	1,820	-12.9%	860	83	32,900	77	(1,743)	37,000	1.0	24/05/2022
CACB2201	1,210	-9.7%	65,620	202	32,900	388	(822)	35,500	4.0	20/09/2022
CACB2202	1,440	-11.7%	3,680	99	32,900	156	(1,284)	35,100	3.0	09/06/2022
CFPT2108	2,010	0.0%	0	126	93,100	76	(1,934)	106,830	6.0	06/07/2022
CFPT2109	1,000	-4.8%	17,690	37	93,100	30	(970)	96,000	8.0	08/04/2022
CFPT2111	780	-8.2%	9,560	83	93,100	15	(765)	106,000	5.0	24/05/2022
CFPT2201	1,470	-1.3%	1,200	202	93,100	270	(1,200)	106,000	8.0	20/09/2022
CFPT2202	1,690	-2.3%	7,160	114	93,100	568	(1,122)	89,700	10.0	24/06/2022
CHDB2103	630	-6.0%	6,100	56	27,350	21	(609)	28,890	8.0	27/04/2022
CHDB2201	1,170	-4.1%	20,270	203	27,350	235	(935)	31,000	5.0	21/09/2022
CHDB2202	1,320	-12.0%	14,560	99	27,350	84	(1,236)	30,500	3.0	09/06/2022
CHPG2113	10	-75.0%	92,510	5	46,900	(0)	(10)	51,500	4.0	07/03/2022
CHPG2114	330	0.0%	95,780	56	46,900	0	(330)	56,790	10.0	27/04/2022
CHPG2116	1,010	0.0%	1,470	126	46,900	9	(1,001)	61,410	4.0	06/07/2022
CHPG2117	600	0.0%	54,280	121	46,900	9	(591)	60,000	5.0	01/07/2022
CHPG2118	310	-11.4%	27,190	63	46,900	0	(310)	62,000	5.0	04/05/2022
CHPG2119	1,700	4.3%	1,740	83	46,900	62	(1,638)	53,000	2.0	24/05/2022
CHPG2201	990	-1.0%	100,820	233	46,900	335	(655)	49,670	10.0	21/10/2022
CHPG2202	770	-1.3%	73,100	203	46,900	154	(616)	53,890	10.0	21/09/2022
CHPG2203	1,810	0.0%	181,860	202	46,900	536	(1,274)	51,500	4.0	20/09/2022
CHPG2204	1,980	-1.0%	74,640	114	46,900	727	(1,253)	44,500	5.0	24/06/2022
CKDH2107	1,500	2.7%	29,110	56	53,700	1,245	(255)	43,890	8.0	27/04/2022
CKDH2201	1,220	0.8%	2,870	217	53,700	266	(954)	61,620	8.0	05/10/2022
CKDH2202	2,460	0.0%	3,890	114	53,700	881	(1,579)	52,000	4.0	24/06/2022
CMBB2107	2,050	-21.5%	234,650	37	32,500	1,285	(765)	30,000	2.0	08/04/2022
CMBB2109	800	-13.0%	8,320	63	32,500	143	(657)	32,790	5.0	04/05/2022
CMBB2201	3,640	-12.9%	141,280	202	32,500	2,229	(1,411)	29,500	2.0	20/09/2022
CMSN2104	4,000	0.0%	11,170	63	157,000	3,960	(40)	117,850	10.0	04/05/2022
CMSN2107	3,000	53.9%	330	12	157,000	1,460	(1,540)	149,810	5.0	14/03/2022
CMSN2108	700	0.0%	2,810	56	157,000	131	(569)	159,790	20.0	27/04/2022
CMSN2110	1,990	1.0%	36,080	37	157,000	1,550	(440)	141,820	10.0	08/04/2022
CMSN2111	1,720	-9.0%	470	83	157,000	634	(1,086)	159,800	7.0	24/05/2022
CMSN2201	1,320	3.1%	9,190	203	157,000	442	(878)	170,000	20.0	21/09/2022
CMWG2104	6,850	-4.9%	2,690	20	134,500	6,804	(46)	89,700	6.6	22/03/2022
CMWG2108	2,400	-1.6%	1,000	12	134,500	1,718	(682)	126,000	5.0	14/03/2022
CMWG2111	1,160	-10.8%	171,750	37	134,500	509	(651)	130,000	10.0	08/04/2022
CMWG2113	810	-10.0%	1,570	83	134,500	28	(782)	154,000	6.0	24/05/2022
CMWG2114	1,300	-3.0%	5,250	49	134,500	460	(840)	130,000	12.0	20/04/2022
CMWG2201	2,210	-2.6%	51,850	202	134,500	1,050	(1,160)	134,500	10.0	20/09/2022
CNVL2104	400	25.0%	21,420	56	76,400	5	(395)	83,160	15.3	27/04/2022
CNVL2201	590	0.0%	47,860	217	76,400	63	(527)	93,980	20.0	05/10/2022
CPDR2103	900	0.0%	1,310	56	87,200	75	(825)	88,890	16.0	27/04/2022
CPDR2201	2,300	10.1%	11,620	217	87,200	205	(2,095)	113,330	5.0	05/10/2022
CPNJ2106	1,450	-13.7%	5,970	12	103,400	1,216	(234)	97,390	5.0	14/03/2022
CPNJ2109	440	0.0%	15,980	63	103,400	29	(411)	108,210	24.8	04/05/2022
CPNJ2110	1,010	-27.3%	2,480	83	103,400	109	(901)	112,300	5.0	24/05/2022
CPNJ2201	2,610	-2.3%	15,330	202	103,400	1,543	(1,067)	95,500	8.0	20/09/2022
CSTB2109	1,380	-25.4%	180,970	5	31,250	1,129	(251)	29,000	2.0	07/03/2022
CSTB2110	560	-22.2%	111,840	56	31,250	207	(353)	30,000	8.0	27/04/2022
CSTB2112	3,820	-19.2%	3,830	83	31,250	1,432	(2,388)	31,000	1.0	24/05/2022
CSTB2201	1,560	-8.8%	126,180	203	31,250	776	(784)	29,890	5.0	21/09/2022
CSTB2202	3,410	-13.5%	104,560	202	31,250	2,040	(1,370)	29,500	2.0	20/09/2022

本日報由富鑫基金管理股份有限公司研究部發佈，以上所有資訊乃源於可靠之消息來源，但由於證券市場瞬息萬變且受許多不可預測之因素影響，投資人應審慎投資、自負風險。



權證代碼(*)	收盤價 (越盾)	漲跌 (%)	成交量	到期的 天數	標的股 票之價 格 (越盾)	權證理論 價格 (越盾) (**)	與收盤價 的差異 (越盾)	履約價 格(越盾)	行使比 例 n:1	到期日
CSTB2203	1,600	-15.8%	52,250	99	31,250	137	(1,463)	34,800	3.0	09/06/2022
CTCB2105	1,750	-3.3%	39,750	63	49,200	890	(860)	45,000	5.0	04/05/2022
CTCB2108	100	-9.1%	19,940	12	49,200	(0)	(100)	58,000	1.0	14/03/2022
CTCB2109	40	-69.2%	137,880	5	49,200	0	(40)	50,000	4.0	07/03/2022
CTCB2111	560	-15.2%	15,880	35	49,200	0	(560)	56,350	4.0	06/04/2022
CTCB2112	960	-10.3%	134,790	121	49,200	126	(834)	55,000	5.0	01/07/2022
CTCB2201	1,630	-7.9%	63,060	202	49,200	502	(1,128)	55,000	4.0	20/09/2022
CTCB2202	1,390	-10.3%	12,970	99	49,200	188	(1,202)	52,000	5.0	09/06/2022
CTPB2101	2,820	-11.3%	3,660	35	41,450	2,214	(606)	33,330	3.7	06/04/2022
CTPB2201	1,800	-10.5%	41,080	202	41,450	917	(883)	42,000	4.0	20/09/2022
CVHM2110	20	-33.3%	230,320	5	77,500	(0)	(20)	84,990	7.6	07/03/2022
CVHM2111	260	-7.1%	20,650	56	77,500	0	(260)	88,890	20.0	27/04/2022
CVHM2113	900	-13.5%	64,510	121	77,500	71	(829)	90,000	5.0	01/07/2022
CVHM2114	390	0.0%	3,010	63	77,500	0	(390)	90,000	16.0	04/05/2022
CVHM2115	700	-9.1%	157,110	168	77,500	63	(637)	94,000	10.0	17/08/2022
CVHM2201	810	0.0%	108,370	203	77,500	146	(664)	87,680	16.0	21/09/2022
CVHM2202	910	-6.2%	10,510	202	77,500	165	(745)	93,000	8.0	20/09/2022
CVHM2203	1,150	-2.5%	3,290	114	77,500	129	(1,021)	83,000	10.0	24/06/2022
CVIC2106	200	-33.3%	8,360	56	78,900	0	(200)	98,890	20.0	27/04/2022
CVIC2107	610	-12.9%	24,900	37	78,900	0	(610)	93,000	10.0	08/04/2022
CVIC2108	270	-10.0%	9,160	63	78,900	0	(270)	100,000	16.0	04/05/2022
CVIC2109	680	-8.1%	13,270	83	78,900	0	(680)	102,000	5.0	24/05/2022
CVIC2110	240	4.4%	48,100	35	78,900	(0)	(240)	102,000	10.0	06/04/2022
CVIC2201	800	0.0%	6,810	203	78,900	34	(766)	103,980	16.0	21/09/2022
CVJC2103	1,090	14.7%	20,220	56	145,000	772	(318)	130,000	20.0	27/04/2022
CVNM2111	190	-5.0%	24,250	56	78,500	0	(190)	97,260	19.7	27/04/2022
CVNM2112	310	-24.4%	2,290	37	78,500	0	(310)	91,470	7.9	08/04/2022
CVNM2113	200	-23.1%	20,710	63	78,500	0	(200)	95,200	15.7	04/05/2022
CVNM2114	590	-9.2%	650	83	78,500	0	(590)	94,420	4.9	24/05/2022
CVNM2201	770	-3.8%	73,940	203	78,500	78	(692)	88,510	15.7	21/09/2022
CVNM2202	1,070	-4.5%	870	114	78,500	76	(994)	83,500	10.0	24/06/2022
CVPB2107	430	-38.6%	20,280	12	36,500	(0)	(430)	41,080	0.6	14/03/2022
CVPB2108	450	-37.5%	182,630	5	36,500	250	(200)	35,810	2.8	07/03/2022
CVPB2110	1,270	23.3%	12,150	35	36,500	0	(1,270)	40,830	2.2	06/04/2022
CVPB2111	1,730	-10.4%	12,490	49	36,500	662	(1,068)	34,000	4.0	20/04/2022
CVPB2201	1,390	-9.2%	29,440	202	36,500	577	(813)	37,000	5.0	20/09/2022
CVRE2105	1,070	-13.7%	102,010	63	32,800	596	(474)	30,000	5.0	04/05/2022
CVRE2109	1,000	-12.3%	147,580	5	32,800	952	(48)	29,000	4.0	07/03/2022
CVRE2110	680	-5.6%	51,890	56	32,800	368	(312)	30,000	8.0	27/04/2022
CVRE2113	710	-10.1%	127,090	63	32,800	49	(661)	35,000	4.0	04/05/2022
CVRE2114	2,890	-5.9%	4,330	83	32,800	681	(2,209)	34,000	1.0	24/05/2022
CVRE2201	1,320	-6.4%	33,150	202	32,800	590	(730)	34,000	4.0	20/09/2022
CVRE2202	1,750	-6.9%	940	99	32,800	205	(1,545)	34,900	3.0	09/06/2022

(\*) 歐式交易方式，以現金交易

(\*\*) PHS 採用 Black-Scholes 估價方式

## 長期投資股

股票代 碼	證券所	現時價格	目標價*	報告日	預期 2022 年盈利 (十億越盾)	EPS 2022F	BV 2022F	PE Forward	PB Forward
TRA (New)	HOSE	93,000	122,400	2/25/2022	297	7,159	36,066	17.1	3.4
MSN (New)	HOSE	157,000	197,800	2/23/2022	8,969	6,986	34,694	28.3	5.7
VHM (New)	HOSE	77,500	116,600	2/21/2022	42,179	9,768	33,679	11.9	3.5

本日報由富鑫基金管理股份有限公司研究部發佈，以上所有資訊乃源於可靠之消息來源，但由於證券市場瞬息萬變且受許多不可預測之因素影響，投資人應審慎投資、自負風險。

NLG	(New)	HOSE	55,800	64,800	2/21/2022	1,386	3,901	26,950	16.6	2.4
KDH	(New)	HOSE	53,700	55,700	2/21/2022	1,363	2,190	16,612	25.4	3.4
VRE		HOSE	32,800	40,720	2/21/2022	2,604	1,145	13,971	35.6	2.9
DGW		HOSE	123,900	152,900	2/15/2022	805	9,111	28,278	16.7	5.4
TNH		HOSE	47,100	60,600	2/7/2022	196	4,719	23,181	12.8	2.6
PLX		HOSE	61,500	62,800	1/19/2022	4,177	3,287	21,137	13.1	3.0
PET		HOSE	55,200	45,400	1/17/2022	303	3,253	19,339	14.0	2.3
FRT		HOSE	127,000	105,700	1/17/2022	526	6,656	21,743	15.8	4.8
PNJ		HOSE	103,400	128,600	1/17/2022	1,663	7,312	30,005	18.3	4.5
MWG		HOSE	134,500	165,800	1/17/2022	7,475	10,483	38,936	16.6	4.5
VNM		HOSE	78,500	110,000	1/17/2022	11,426	5,419	18,148	21.0	6.3
KDC		HOSE	53,900	74,000	1/17/2022	848	3,295	33,460	27.9	2.8
TCM		HOSE	71,300	80,800	1/17/2022	284	4,581	30,580	17.6	2.6
STK		HOSE	54,900	61,500	1/17/2022	302	3,581	17,988	17.2	3.4
TNG		HNX	34,100	37,700	1/17/2022	276	3,728	20,697	10.1	1.8
MSH		HOSE	79,500	94,100	1/17/2022	469	9,387	37,200	10.0	2.5
MPC		UPCOM	41,967	54,300	1/17/2022	997	4,983	30,783	10.9	1.8
FMC		HOSE	61,900	71,900	1/17/2022	319	5,427	25,723	13.3	2.8
VHC		HOSE	81,000	68,200	1/17/2022	1,195	6,518	35,121	10.5	1.9
ANV		HOSE	39,300	40,400	1/17/2022	308	2,411	19,703	16.8	2.1
DHG		HOSE	118,000	135,500	1/17/2022	912	6,973	31,748	19.4	4.3
IMP		HOSE	78,800	86,600	1/17/2022	280	4,196	29,614	20.6	2.9
FPT		HOSE	93,100	166,900	1/17/2022	6,053	4,060	23,049	35.8	7.2
CTR		HOSE	85,600	115,600	1/17/2022	394	4,233	16,851	27.2	6.9
POW		HOSE	17,450	15,400	1/17/2022	2,913	1,100	14,690	14.0	1.0
NT2		HOSE	22,950	27,500	1/17/2022	692	2,404	15,510	11.4	1.8
GEG		HOSE	26,700	23,800	1/17/2022	528	1,465	14,386	16.2	1.7
REE		HOSE	74,000	86,000	1/17/2022	2,345	6,515	49,673	13.2	1.7
GAS		HOSE	119,200	123,500	1/17/2022	13,797	7,209	31,572	17.1	3.8
CTD		HOSE	92,500	108,300	1/17/2022	673	9,000	115,725	12.0	0.9
HPG		HOSE	46,900	59,100	1/17/2022	25,082	5,593	24,422	10.6	2.4
GMD		HOSE	50,900	54,800	1/17/2022	819	2,718	23,353	20.2	2.4
LHG		HOSE	51,900	90,000	1/17/2022	599	11,967	37,191	7.5	2.4
KBC		HOSE	56,100	60,400	1/17/2022	2,456	3,966	31,212	15.2	1.9
SZC		HOSE	82,000	59,500	1/17/2022	300	3,000	15,961	19.8	3.7
VCB		HOSE	85,000	116,700	1/17/2022	23,752	6,404	38,877	18.2	3.0
ACB		HOSE	32,900	42,280	1/17/2022	11,201	4,145	23,323	10.2	1.8
TCB		HOSE	49,200	66,500	1/17/2022	22,687	6,482	32,590	10.1	2.0
MBB		HOSE	32,500	36,077	1/17/2022	14,301	3,797	19,740	9.5	1.8
BVH		HOSE	59,000	85,020	1/17/2022	3,268	4,403	31,843	19.3	2.7
PVI		HNX	50,800	59,600	1/17/2022	1,032	4,404	35,108	13.6	1.7
QNS		UPCOM	46,518	53,700	1/6/2022	1,143	3,202	22,609	18.1	2.6
DBC		HOSE	77,000	78,000	1/6/2022	1,743	14,506	63,834	7.7	1.5
BID		HOSE	42,450	54,400	12/2/2021	12,526	3,109	28,632	17.5	1.9
CTG		HOSE	32,000	41,928	12/2/2021	18,186	3,812	24,664	11.0	1.7
VPB		HOSE	36,500	41,525	12/2/2021	13,910	3,076	17,302	13.5	2.4
HDB		HOSE	27,350	36,430	12/2/2021	6,558	3,537	19,174	10.3	1.9
TPB		HOSE	41,450	48,300	12/2/2021	5,078	4,313	23,000	11.2	2.1
OCB		HOSE	26,000	39,500	12/2/2021	4,615	3,185	20,789	12.4	1.9
VIB		HOSE	45,800	53,900	12/2/2021	6,727	4,312	22,458	12.5	2.4
LPB		HOSE	21,500	26,200	12/2/2021	3,163	2,015	15,412	13.0	1.7
MSB		HOSE	25,500	34,300	12/2/2021	4,867	3,176	19,056	10.8	1.8
SBT		HOSE	23,000	34,400	12/1/2021	880	1,352	14,463	25.5	2.4
HII		HOSE	17,550	30,500	10/27/2021	232	6,060	17,409	6.4	2.2
LTG		UPCOM	39,177	52,800	10/18/2021	938	11,596	48,661	5.9	1.4

資料來源: PHFM 收集

\*若除權交易日發生在報告日後將影響目標價

### 分析師認證

這份報告由 Pham Quang Chuong -富鑫基金管理股份公司的研究員製作。負責籌備本研究報告之全部或部份內容之研究分析師、策略分析師、研究人員以茲聲明，任何研究分析師、策略分析師、研究人員在於本研究報告所提出之觀點，皆精確反映出其對於該發行機構與證券之個人意見。各研究分析師、策略分析師、研究人員均保證，其報酬在過去與未來，絕對沒有任何一部分是直接或間接與研究分析師、策略分析師、研究人員在此研究報告中所呈現之特定推薦或觀點有關。

### 評等指標定義

**加碼**= 預估其未來之潛在上漲空間大於10%。

**觀望**= 預估其未來之潛在漲跌空間將在下上10%之間。

**減碼**= 預估其未來之潛在下跌空間大於10%。

**未評等**= 本股票並不在富鑫證券之評等涵蓋範圍，或者尚未上市。

績效表現根據12個月的總回報(包含股息)所評定。

### 富鑫基金管理股份公司

地址： 21st Floor, Phu My Hung Building, 08 Hoang Van Thai St, Tan Phu Ward. District 7, HCM.

電話號碼： (84-28) 5 413 7991