

越股行情

01/11/2021	HOSE		VN30		HNX	
收盤價	1,438.97	-0.37%	1,516.75	-1.02%	415.54	0.83%
成交股數(百萬股)	1,127.50	14.96%	257.97	25.83%	176.28	14.55%
撮合股數(百萬股)	1,092.94	15.51%	252.42	27.75%	172.41	17.66%
與最近 20 日之平均比較	740.12	47.67%	169.41	49.00%	122.83	40.36%
成交值(十億越盾)	33,188.84	15.42%	12,273.69	16.90%	4,421.08	26.38%
撮合成交值(十億越盾)	31,844.90	15.31%	11,876.14	17.56%	4,265.33	32.20%
與最近 20 日之平均比較	21,340.33	49.22%	8,196.87	44.89%	2,660.53	60.32%
上漲家數	216	43%	7	23%	133	38%
下跌家數	249	50%	20	67%	116	33%
持平家數	33	7%	3	10%	103	29%

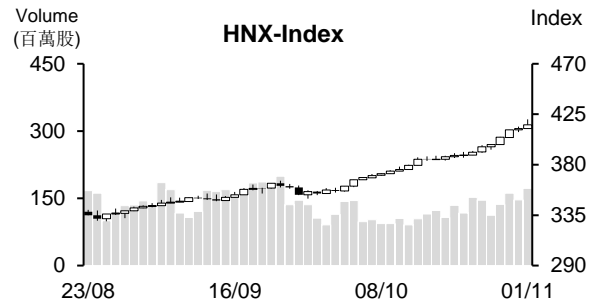
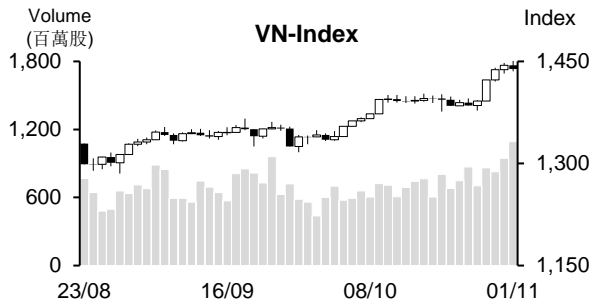

市場概況

周一(11月1日)兩大指數漲跌互見。VN指數在連續四個交易日上揚後今日在藍籌股獲利了結賣壓湧現下已回落。然中小型股仍上揚，其中以不動產、證券，農業及水產股表現最為搶眼。值得注意的是今日量能擴增，為過去以來之第二大，外資淨賣超值擴增至1兆多越盾。HNX指數則持續上揚。

技術分析

今日在獲利了結賣壓湧現下VN指數呈現價跌量增。透過盤面觀察，今日黑K線覆蓋了上周五的紅K線，加上相對強弱指標(RSI)由超買區(70)下降，這意味著盤勢可能出現修正。然指數仍守穩在MA5至MA200之上且這些均線仍向上，顯示盤勢可能僅是技術性修正，1,420點為短線指數的支撐點，投資人可趁著盤勢震盪時進行調節投資部位；河內部分，HNX則維持走升，MA5、10及20均線都向上，預期指數將向上測試450點價位。整體而言，盤勢上升走勢維持不變，操作上建議投資人可續抱投資部位，主流股及吸引資金之股票為投資標的。

建議股名單: SSI (加碼)

觀察股名單: VCI、CRE、DRC、LSS

(請參考第 2 頁)

當日調整股名單

次號	股票代碼	評等	評等日	現時價格	買入區間	持股表現	目標價	預期獲利	停損價	預期損失	備註
1	SSI	加碼	02/11/21	41.4	41.4	0.0%	50	20.8%	40	-3.4%	SSI 可能將恢復上升走勢。

次號	股票代碼	評等	評等日	現時價格	支撐/壓力	技術指標
1	VCI	觀察買進	02/11/21	68	75-76	VCI 帶量突破最近橫向整理區間 → 預期 VCI 將啟動新上升走勢 → 若該股回落至 66.5-67 間，投資人可加碼。
2	CRE	觀察買進	02/11/21	32.1	38	CRE 突破最近的橫向整理並重新站回 MA50 + 量能同步擴增 → 預期 CRE 將恢復上升走勢 → 若該股回落至 31.6-31.8 間，投資人可加碼。
3	DRC	觀察買進	02/11/21	34.05	40	DRC 突破三角形 (長紅棒 + 量能擴增) → 預期 DRC 將恢復上升走勢。
4	LSS	觀察買進	02/11/21	15.05	18.5-19	最近兩個交易日雖然 LSS 下跌，但量能萎縮 → 預期該股僅是回測而已，有機會恢復上升走勢。

投資組合部位

次號	股票代碼	評等	評等日	現時價格	買入區間	持股表現	目標價	預期獲利	停損價	預期損失	備註
1	ILB	加碼	08/10/21	35.6	34.2	4.1%	41.5	21.3%	32.5	-5%	
2	VHM	加碼	11/10/21	84.3	79.9	5.5%	92	15.1%	77	-4%	
3	QTP	加碼	14/10/21	16.82	15.85	6.1%	17.2	9%	15.5	-2%	
4	VNM	加碼	25/10/21	90.00	90.5	-0.6%	100	10%	88	-3%	
5	DXG	加碼	27/10/21	23.75	22.3	6.5%	25.3	13%	20.8	-7%	
6	POW	加碼	28/10/21	13.1	12.4	5.6%	14	13%	12	-3%	
7	STB	加碼	28/10/21	26.6	26.7	-0.4%	31.3	17%	25.1	-6%	
8	VRE	加碼	01/11/21	31.15	31.2	-0.2%	36	15%	30.2	-3%	

越南訊息

10月份越南採購經理人指數 (PMI) 回升至 50 點門檻之上，成本明顯上升

據 IHS Markit 剛發佈之報告數據顯示，2021 年 10 月越南採購經理人指數 (PMI) 由 9 月的 40.2 點提升至 52.1 點。這意味著生產已開始復甦，結束連續四個月的萎縮。

IHS Markit 報告提及官方逐漸放鬆防疫措施，協助諸多工廠恢復生產，生產規模擴增以滿足訂單的增加。新訂單及出口訂單為 5 月以來首次同步擴增。

此外，成本上升為今年 4 月以來之最多且為 PMI 數據公佈以來之最大增幅。

10 月 CPI 指數漲幅為最近五年來之最低

電水的銷售量萎縮加以房屋租金調降，使今年 10 月消費者物價指數 (CPI) 較 9 月下降 0.2%，較 2020 年 12 月上漲 1.67%。其中，10 月三類物價下跌，8 類物價則上漲。值得注意的是食品及飲食服務的跌幅最深，讓 10 月整體 CPI 指數的漲幅下跌 0.43 個百分點。

今年前十個月 CPI 指數較去年同期僅上漲 1.81%，為 2016 年以來之最低漲幅。

越南工業生產指數上漲逾 3%，但胡志明市的 IIP 指數仍下跌 16%

據今年 10 月統計總局發佈有關越南經濟行情之報告顯示，2021 年 10 月工業生產指數 (IIP) 較去年同期下跌 1.6%，然今年前十個月 IIP 指數仍上漲 3.3%。

雖然越南已逐漸放鬆防疫措施，但胡志明市行情不如預期，10 月胡志明市 IIP 指數仍下跌 16%，且為前十名 IIP 指數跌幅最深的地區之一。然寧順、得樂及嘉萊省的 IIP 指數只漲幅則最高。

資料來源：NDH

上市公司訊息

第三季 Vingroup 稅前盈餘為 3.315 兆越盾

Vingroup 股份公司 (VIC) 剛公佈有關第三季合併財報之數據顯示，合併營收淨總額達 30.112 兆越盾 (較去年同期縮減 16.2%)；稅前盈餘為 3.315 兆越盾 (較去年同期下降 8.1%)。

截至 9 月 30 日為止，Vingroup 資產總額達 433.603 兆越盾，較年初增長 2.6%。業主權益為 164.297 兆越盾，較年初成長 20.9%，主要來自獲利的增加。

VinFast 持續為越南領先汽車與電動摩托車公司。2022 年 VinFast 準備在全球市場推出 VF e35 和 VF e36 車型。

今年九個月 Novaland 營收擴增 159% 至 10.362 兆越盾

據 Novaland 股份公司 (HoSE: NVL) 的第三季的合併財報之數據顯示，合併營收總額較 2020 年同期大增近 159%，來到 10.362 兆越盾。其中，銷售營收為 9.282 兆越盾 (擴增 230%)，主要來自 Saigon Royal、Aqua City、NovaHills Mui Ne、Victoria Village、NovaWorld Ho Tram 及 NovaWorld Phan Thiet 的案件轉交；服務營收達 1.08 兆越盾。稅後盈餘則下降 23% 至 2.549 兆多越盾。

截至 9 月 30 日為止，NVL 資產總額為 184.062 兆越盾，較 2020 年底成長 27.3%。其中，庫存逾 105.859 兆越盾，較年初增長 22%，主要來自 Aqua City、NovaWorld Phan Thiet、NovaWorld Ho Tram 等項目的投資資金增加所致。

Vinamilk 毛利率維持下降至低於 43%

據越南牛奶股份公司-Vinamilk (HoSE: VNM) 剛公佈有關第三季合併財報之數據顯示，營收僅增加 4% 至 16.194 兆越盾。銷售成本則大幅上升，使毛利萎縮 4.4% 至 6.994 兆越盾。毛利率由 46.7% 下降到至 42.9%，為四年以來之最低。VNM 毛利率多年維持在 45% 之上，但從今年第一季毛利率則回落至 43%。

然財務費用萎縮 47%，銷售費用持平，行政管理費用下降 14%。其他營業獲利為 800 億越盾，較去年同期增長 3.8 倍。母公司稅後盈餘仍縮減 5% 至 2.926 兆越盾。

今年前九個月 VNM 營收達 45.1 兆越盾 (較去年同期相差無幾)，達成年度計劃的 73%；淨利為 8.338 兆越盾 (下降 6.5%)，達成年度計劃的 75%。

資料來源：NDH

市場統計

撮合統計

推升指數的前五名股票

HOSE				HNX			
股票代碼	收盤價 (越盾)	漲跌 %	影響指數 %	股票代碼	收盤價 (VND)	漲跌 %	影響指數 %
CTG	32,200	2.22%	0.06%	IPA	83,600	17.25%	0.24%
DIG	54,400	6.88%	0.03%	VIF	21,500	9.69%	0.15%
VCI	68,000	6.08%	0.02%	SHS	40,400	4.94%	0.14%
BID	41,800	0.72%	0.02%	L14	218,900	10.00%	0.12%
SHB	28,500	1.97%	0.02%	MBS	36,600	4.87%	0.10%

拖累指數的前五名股票

HOSE				HNX			
股票代碼	收盤價 (越盾)	漲跌 %	影響指數 %	股票代碼	收盤價 (越盾)	漲跌 %	影響指數 %
MSN	145,500	-3.58%	-0.11%	KSF	71,000	-4.70%	-0.23%
HPG	55,700	-2.45%	-0.11%	VCS	125,000	-2.57%	-0.12%
GAS	121,300	-2.57%	-0.11%	PVS	29,400	-2.97%	-0.10%
VHM	84,300	-1.40%	-0.09%	DTK	13,100	-4.38%	-0.09%
VCB	97,000	-1.02%	-0.07%	PVI	51,300	-2.66%	-0.07%

前五名成交量

HOSE				HNX			
股票代碼	收盤價 (越盾)	漲跌 %	成交量 (股)	股票代碼	收盤價 (越盾)	漲跌 %	成交量 (千股)
HPG	55,700	-2.45%	45,218,500	SHS	40,400	4.94%	12,126,398
HQC	5,690	6.36%	34,062,200	PVS	29,400	-2.97%	11,611,504
POW	13,100	3.56%	32,971,900	CEO	12,100	-1.63%	7,689,189
HAG	5,510	6.99%	29,931,400	KLF	5,100	4.08%	6,951,314
ITA	9,000	5.63%	26,335,200	NDN	23,600	-2.88%	5,882,749

前五名成交值

HOSE				HNX			
股票代碼	收盤價 (越盾)	漲跌 %	成交值 (十億越盾)	股票代碼	收盤價 (越盾)	漲跌 %	成交值 (十億越盾)
HPG	55,700	-2.45%	2,546.1	SHS	40,400	4.94%	481.2
TCB	51,600	0.00%	1,315.9	PVS	29,400	-2.97%	347.1
SSI	41,400	2.22%	979.3	IDC	73,900	-0.27%	326.6
VHM	84,300	-1.40%	834.0	MBS	36,600	4.87%	176.1
VCI	68,000	6.08%	830.9	THD	235,000	0.43%	175.2

議價交易

前五名股

HOSE			HNX		
股票代碼	成交量 (股)	成交值 (十億越盾)	股票代碼	成交量 (股)	成交值 (十億越盾)
GAB	1,027,800	199.53	IDC	1,465,000	114.88
SAM	4,575,000	95.43	VKC	2,000,000	29.60
TPB	1,853,400	78.77	TAR	200,060	6.40
GEX	2,898,096	76.64	IDJ	38,537	2.16
AGM	1,932,600	69.57	WSS	110,000	1.12

外資交易行情(股票)

證交所	買進成交量 (百萬股)	買進金額 (十億越盾)	賣出成交量 (百萬股)	賣出金額 (十億越盾)	淨買/賣成 交易 (百萬股)	淨買/賣超值 (十億越盾)
HOSE	29.81	1,160.35	58.12	2,425.97	(28.32)	(1,265.63)
HNX	0.43	10.61	0.95	34.22	(0.52)	(23.61)
總計	30.23	1,170.96	59.07	2,460.19	(28.84)	(1,289.24)

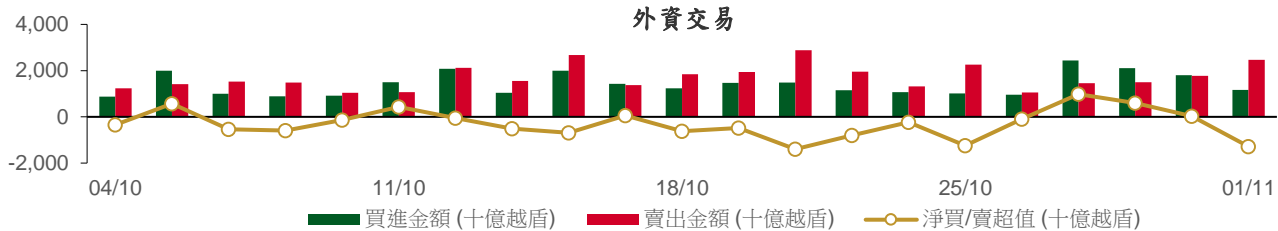

前五名買進

HOSE				HNX			
股票代碼	收盤價 (越盾)	成交量 (股)	成交值 (十億越盾)	股票代碼	收盤價 (越盾)	成交量 (股)	成交值 (十億越盾)
HPG	55,700	1,410,200	79.36	SHS	40,400	73,320	2.92
CTG	32,200	2,391,700	76.80	L14	218,900	3,700	0.77
STB	26,600	2,431,800	65.12	MBS	36,600	17,900	0.63
PNJ	101,100	598,200	62.12	TMB	21,900	22,700	0.50
VCB	97,000	602,600	58.87	PRE	21,700	21,300	0.46

前五名賣出

HOSE				HNX			
股票代碼	收盤價 (越盾)	成交量 (股)	成交值 (十億越盾)	股票代碼	收盤價 (越盾)	成交量 (股)	成交值 (十億越盾)
HPG	55,700	5,410,500	304.00	VCS	125,000	50,000	6.33
SSI	41,400	4,398,800	181.02	THD	235,000	23,800	5.62
NLG	58,200	2,809,800	166.89	SHS	40,400	101,200	4.08
VNM	90,000	1,571,300	142.07	IVS	13,500	170,100	2.25
MSN	145,500	871,400	128.15	IDJ	61,700	32,000	1.91

前五名淨買超

HOSE				HNX			
股票代碼	收盤價 (越盾)	淨買成交量 (股)	淨買超值 (十億越盾)	股票代碼	收盤價 (越盾)	淨買成交量 (股)	淨買超值 (十億越盾)
CTG	32,200	1,782,000	57.23	L14	218,900	3,700	0.77
STB	26,600	1,580,500	42.41	MBS	36,600	17,800	0.63
VCB	97,000	397,400	38.86	TMB	21,900	22,700	0.50
VCI	68,000	393,300	26.37	PRE	21,700	21,300	0.46
NTL	44,450	545,200	24.30	NBC	23,000	18,700	0.43

前五名淨賣超

HOSE				HNX			
股票代碼	收盤價 (越盾)	淨賣成交量 (股)	淨賣超值 (十億越盾)	股票代碼	收盤價 (越盾)	淨賣成交量 (股)	淨賣超值 (十億越盾)
HPG	55,700	(4,000,300)	(224.65)	VCS	125,000	(49,900)	(6.32)
NLG	58,200	(2,758,900)	(163.91)	THD	235,000	(23,800)	(5.62)
SSI	41,400	(3,777,600)	(155.38)	IVS	13,500	(164,100)	(2.17)
MSN	145,500	(839,900)	(123.50)	IDJ	61,700	(29,400)	(1.75)
VNM	90,000	(1,314,000)	(118.80)	PVI	51,300	(22,500)	(1.17)

ETF 交易

價格統計					外資交易			
ETF 代碼	收盤價 (越盾)	漲跌 (%)	成交量 (股)	成交值 (十億越盾)	ETF 代碼	買進金額 (十億越盾)	賣出金額 (十億越盾)	淨買/賣超值 (十億越盾)
E1VFN30	25,690	-0.1%	761,900	19.56	E1VFN30	0.75	16.07	(15.32)
FUEMAV30	17,900	-0.9%	62,100	1.11	FUEMAV30	0.01	1.09	(1.08)
FUESSV30	18,810	-0.5%	46,000	0.87	FUESSV30	0.25	0.00	0.25
FUESSV50	22,500	-0.4%	71,800	1.63	FUESSV50	0.23	0.02	0.21
FUESSVFL	20,500	0.5%	165,100	3.38	FUESSVFL	0.62	0.14	0.48
FUEVFN30	27,500	-0.8%	3,501,700	96.37	FUEVFN30	41.87	76.14	(34.27)
FUEVN100	19,200	-0.7%	51,500	0.99	FUEVN100	0.75	0.82	(0.06)
FUEIP100	10,900	0.0%	15,700	0.17	FUEIP100	0.02	0.00	0.02
總計			4,675,800	124.08	總計	44.51	94.27	(49.77)

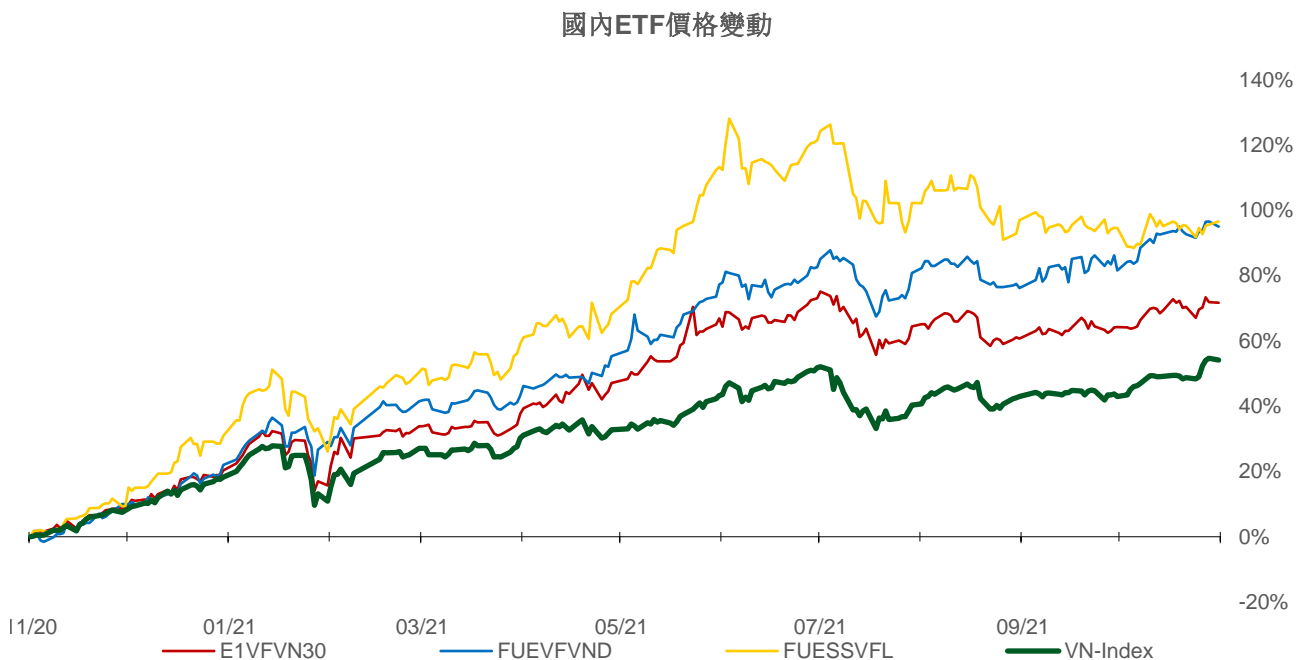
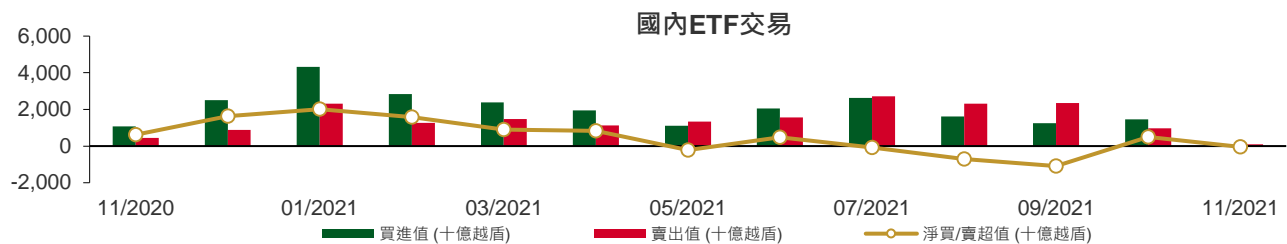

權證資訊

權證代碼(*)	收盤價 (越盾)	漲跌 (%)	成交量	到期的 天數	標的股票之價格 (越盾)	權證理論價格 (越盾) (**)	與收盤價 的差異 (越盾)	履約價格 (越盾)	行使 比例 n:1	到期日
CACB2101	1,540	-1.9%	21,510	81	32,700	463	(1,077)	31,400	4.0	21/01/2022
CFPT2102	3,000	-4.5%	590	70	95,800	1,495	(1,505)	89,050	4.9	10/01/2022
CFPT2103	2,230	-4.7%	4,650	67	95,800	202	(2,028)	98,950	4.9	07/01/2022
CFPT2104	2,110	-3.7%	14,170	35	95,800	1,698	(412)	79,160	9.9	06/12/2021
CFPT2105	3,200	-4.5%	116,390	66	95,800	2,256	(944)	85,100	4.9	06/01/2022
CFPT2106	1,830	-5.2%	5,910	70	95,800	887	(943)	89,300	8.0	10/01/2022
CFPT2107	1,100	-0.9%	78,460	86	95,800	158	(942)	98,000	12.0	26/01/2022
CFPT2108	3,340	-4.6%	1,050	247	95,800	688	(2,652)	106,830	6.0	06/07/2022
CFPT2109	1,720	-8.5%	29,080	158	95,800	651	(1,069)	96,000	8.0	08/04/2022
CHDB2102	210	-16.0%	15,030	31	25,300	(0)	(210)	32,280	8.0	02/12/2021
CHDB2103	560	-3.5%	44,120	177	25,300	83	(477)	28,890	8.0	27/04/2022
CHPG2109	7,100	-5.3%	5,500	70	55,700	2,021	(5,079)	55,000	1.0	10/01/2022
CHPG2110	2,870	-5.9%	47,850	35	55,700	2,359	(511)	44,000	5.0	06/12/2021
CHPG2111	2,300	-4.2%	368,010	66	55,700	1,580	(720)	48,000	5.0	06/01/2022
CHPG2112	1,790	-5.8%	15,660	56	55,700	1,162	(628)	48,900	6.0	27/12/2021
CHPG2113	3,220	-4.5%	21,340	126	55,700	1,385	(1,835)	51,500	4.0	07/03/2022
CHPG2114	1,130	-6.6%	192,180	177	55,700	365	(765)	56,790	10.0	27/04/2022
CHPG2115	1,980	-0.5%	117,060	86	55,700	373	(1,607)	56,000	5.0	26/01/2022
CHPG2116	3,040	-8.2%	14,810	247	55,700	889	(2,151)	61,410	4.0	06/07/2022
CKDH2103	500	-9.1%	20,430	31	49,000	69	(431)	48,780	10.0	02/12/2021
CKDH2104	3,680	-7.8%	59,850	79	49,000	2,638	(1,042)	44,000	2.0	19/01/2022
CKDH2105	2,970	-6.3%	16,830	56	49,000	2,882	(88)	37,600	4.0	27/12/2021
CKDH2106	4,550	-0.9%	16,580	101	49,000	1,859	(2,691)	49,000	1.0	10/02/2022
CKDH2107	1,430	-7.1%	1,800	177	49,000	806	(624)	43,890	8.0	27/04/2022
CMBB2103	1,240	-1.6%	3,620	67	28,400	0	(1,240)	34,810	1.5	07/01/2022
CMBB2104	1,180	-4.1%	22,020	79	28,400	36	(1,144)	32,000	2.0	19/01/2022
CMBB2105	1,800	0.0%	800	101	28,400	11	(1,789)	36,000	1.0	10/02/2022
CMBB2106	670	-2.9%	47,150	86	28,400	5	(665)	34,000	4.0	26/01/2022
CMBB2107	2,210	2.3%	24,050	158	28,400	611	(1,599)	30,000	2.0	08/04/2022
CMSN2104	4,400	-6.4%	10,190	184	145,500	3,035	(1,365)	118,000	10.0	04/05/2022
CMSN2105	4,600	-8.0%	74,150	66	145,500	3,621	(979)	128,000	5.0	06/01/2022
CMSN2106	410	-22.6%	42,830	31	145,500	0	(410)	160,780	20.0	02/12/2021
CMSN2107	3,320	-6.5%	120	133	145,500	1,313	(2,007)	150,000	5.0	14/03/2022
CMSN2108	1,020	-15.7%	6,330	177	145,500	295	(725)	160,000	20.0	27/04/2022
CMSN2109	1,590	-3.1%	57,800	101	145,500	377	(1,213)	150,000	12.0	10/02/2022
CMSN2110	2,250	-13.5%	4,830	158	145,500	1,200	(1,050)	142,000	10.0	08/04/2022
CMWG2104	6,800	-4.2%	24,320	(224)	130,000	(40)	(6,840)	89,700	6.6	22/03/2021
CMWG2106	3,160	-3.4%	4,570	67	130,000	1,687	(1,473)	119,600	6.6	07/01/2022
CMWG2107	7,380	-2.3%	17,680	66	130,000	6,306	(1,074)	109,630	3.3	06/01/2022
CMWG2108	3,750	-5.3%	110	133	130,000	1,791	(1,959)	126,000	5.0	14/03/2022
CMWG2109	7,000	-3.9%	3,380	101	130,000	5,452	(1,548)	112,950	3.3	10/02/2022
CMWG2110	1,200	-4.8%	21,540	86	130,000	323	(877)	131,000	12.0	26/01/2022
CMWG2111	1,800	-3.7%	51,790	158	130,000	803	(997)	130,000	10.0	08/04/2022
CNVL2103	3,100	0.0%	40,970	79	109,600	1,221	(1,879)	105,000	5.0	19/01/2022
CNVL2104	1,050	-2.8%	87,940	177	109,600	375	(675)	108,890	20.0	27/04/2022
CPDR2103	1,200	-9.1%	9,300	177	93,100	578	(622)	88,890	16.0	27/04/2022
CPNJ2104	1,070	-8.6%	12,700	67	101,100	38	(1,032)	109,000	8.0	07/01/2022
CPNJ2105	2,470	-8.2%	20,620	66	101,100	1,360	(1,110)	95,000	5.0	06/01/2022
CPNJ2106	2,460	-8.9%	4,640	133	101,100	1,340	(1,120)	98,000	5.0	14/03/2022
CPNJ2107	1,080	-6.1%	4,210	101	101,100	179	(901)	110,000	5.0	10/02/2022
CPNJ2108	1,110	-8.3%	30,240	101	101,100	446	(664)	97,000	14.0	10/02/2022

權證代碼(*)	收盤價 (越盾)	漲跌 (%)	成交量	到期的 天數	標的股票 之價格 (越盾)	權證理 論價格 (越盾) (**)	與收盤價 的差異 (越盾)	履約價 格(越盾)	行使 比例 n:1	到期日
CSTB2105	1,850	1.7%	7,410	70	26,600	78	(1,772)	30,000	1.0	10/01/2022
CSTB2106	210	-4.6%	125,060	31	26,600	(0)	(210)	35,680	10.0	02/12/2021
CSTB2107	760	-1.3%	12,500	79	26,600	12	(748)	32,000	2.0	19/01/2022
CSTB2108	770	2.7%	6,910	39	26,600	22	(748)	28,000	4.0	10/12/2021
CSTB2109	1,660	2.5%	44,800	126	26,600	379	(1,281)	29,000	2.0	07/03/2022
CSTB2110	580	-1.7%	116,040	177	26,600	137	(443)	30,000	8.0	27/04/2022
CSTB2111	910	-4.2%	36,740	101	26,600	97	(813)	30,000	3.0	10/02/2022
CTCB2105	3,130	-5.7%	46,700	184	51,600	1,641	(1,489)	45,000	5.0	04/05/2022
CTCB2106	1,150	-0.9%	19,420	79	51,600	114	(1,036)	55,000	5.0	19/01/2022
CTCB2107	1,610	0.0%	4,850	56	51,600	620	(990)	47,500	7.0	27/12/2021
CTCB2108	4,090	2.3%	10,820	133	51,600	882	(3,208)	58,000	1.0	14/03/2022
CTCB2109	2,690	1.5%	52,170	126	51,600	925	(1,765)	50,000	4.0	07/03/2022
CTCB2110	1,150	-4.2%	124,790	101	51,600	182	(968)	54,000	7.0	10/02/2022
CTCB2111	2,090	0.0%	51,700	156	51,600	426	(1,664)	56,350	4.0	06/04/2022
CVHM2107	2,650	-1.1%	106,300	66	84,300	674	(1,976)	83,480	3.8	06/01/2022
CVHM2108	900	-14.3%	21,140	56	84,300	160	(740)	84,990	9.1	27/12/2021
CVHM2109	1,340	-10.7%	5,700	101	84,300	38	(1,302)	98,650	3.8	10/02/2022
CVHM2110	1,540	-1.3%	178,700	126	84,300	487	(1,053)	84,990	7.6	07/03/2022
CVHM2111	850	-10.5%	48,760	177	84,300	186	(664)	88,890	20.0	27/04/2022
CVHM2112	1,440	7.5%	62,390	101	84,300	339	(1,101)	84,000	10.0	10/02/2022
CVIC2104	880	-1.1%	3,550	67	95,800	2	(878)	110,210	8.9	07/01/2022
CVIC2105	1,300	2.4%	26,100	66	95,800	19	(1,281)	106,670	4.4	06/01/2022
CVIC2106	850	1.2%	188,750	177	95,800	250	(600)	98,890	20.0	27/04/2022
CVIC2107	1,860	-0.5%	85,140	158	95,800	722	(1,138)	93,000	10.0	08/04/2022
CVJC2101	3,370	-8.7%	15,390	66	130,000	2,108	(1,262)	120,000	5.0	06/01/2022
CVJC2102	380	-7.3%	36,260	31	130,000	1	(379)	135,550	25.0	02/12/2021
CVJC2103	1,150	-8.0%	12,270	177	130,000	346	(804)	130,000	20.0	27/04/2022
CVNM2106	1,020	-3.8%	11,870	73	90,000	14	(1,006)	98,300	4.9	13/01/2022
CVNM2107	810	-8.0%	19,490	67	90,000	13	(797)	96,330	9.8	07/01/2022
CVNM2108	1,620	-5.8%	8,690	35	90,000	1,176	(444)	78,640	9.8	06/12/2021
CVNM2109	1,530	-1.9%	41,570	66	90,000	101	(1,429)	93,390	4.9	06/01/2022
CVNM2110	1,070	-4.5%	23,890	70	90,000	174	(896)	90,240	9.8	10/01/2022
CVNM2111	680	-5.6%	75,200	177	90,000	74	(606)	98,890	20.0	27/04/2022
CVNM2112	1,450	-4.0%	87,900	158	90,000	347	(1,103)	93,000	8.0	08/04/2022
CVPB2105	530	-3.6%	5,540	31	37,550	0	(530)	40,630	11.1	02/12/2021
CVPB2106	2,190	-2.7%	23,690	79	37,550	776	(1,414)	36,090	2.8	19/01/2022
CVPB2107	5,500	-5.2%	6,950	133	37,550	1,499	(4,001)	41,080	0.6	14/03/2022
CVPB2108	2,520	-4.2%	27,500	126	37,550	1,092	(1,428)	35,810	2.8	07/03/2022
CVPB2109	1,030	-10.4%	21,180	86	37,550	78	(952)	41,110	3.9	26/01/2022
CVPB2110	2,890	-1.0%	10	156	37,550	593	(2,297)	40,830	2.2	06/04/2022
CVRE2105	1,190	-8.5%	15,660	184	31,150	613	(577)	30,000	5.0	04/05/2022
CVRE2106	2,230	0.0%	86,030	66	31,150	1,650	(580)	28,000	2.0	06/01/2022
CVRE2107	410	-8.9%	19,510	31	31,150	1	(409)	33,180	10.0	02/12/2021
CVRE2108	1,130	0.0%	12,230	56	31,150	719	(411)	28,400	4.0	27/12/2021
CVRE2109	1,310	0.0%	109,210	126	31,150	746	(564)	29,000	4.0	07/03/2022
CVRE2110	760	-2.6%	53,630	177	31,150	372	(388)	30,000	8.0	27/04/2022
CVRE2111	920	1.1%	45,870	86	31,150	194	(726)	32,000	4.0	26/01/2022

(*) 歐式交易方式，以現金交易

(**) PHS 採用 Black-Scholes 估價方式

長期投資股

股票代碼	證券所	現時價格	目標價*	報告日	預期 2021年 盈利 (十億越盾)	EPS 2021F	BV 2021F	ROE 2021F	ROA 2021F	PE 2021F	PB 2021F
HII	(New) HOSE	20,950	30,500	27/10/2021	232	6,060	17,409	28%	8%	6.4	2.2
LTG	(New) UPCOM	41,594	52,800	18/10/2021	938	11,596	48,661	20%	7%	5.9	1.4
OCB	(New) HOSE	26,850	31,100	18/10/2021	4,630	3,204	20,522	17%	2%	9.7	1.5
VRE	(New) HOSE	31,150	39,900	15/10/2021	1,942	882	13,430	6%	5%	45.2	3.0
NTL	(New) HOSE	44,450	42,600	11/10/2021	252	4,131	20,721	21%	14%	10.3	2.1
CTD	(New) HOSE	73,100	72,800	08/10/2021	411	5,490	112,414	5%	2%	13.3	0.7
GVR	HOSE	39,350	40,200	05/10/2021	4,492	995	13,064	9%	6%	42.1	3.1
LPB	HOSE	21,150	26,100	04/10/2021	2,508	1,597	13,818	14%	1%	16.4	1.9
PET	HOSE	30,650	35,000	30/09/2021	303	3,253	19,496	15%	4%	12.9	2.2
GMD	HOSE	51,600	54,800	24/09/2021	599	1,759	22,276	9%	6%	30.5	2.4
DPG	HOSE	85,900	55,100	23/09/2021	460	6,652	31,689	23%	9%	8.3	1.7
VHM	HOSE	84,300	104,200	21/09/2021	33,314	7,651	27,512	32%	11%	13.6	3.8
QNS	UPCOM	51,215	53,700	17/09/2021	1,143	3,202	22,609	13%	9%	18.1	2.6
TNG	HNX	32,500	29,200	15/09/2021	182	2,455	17,560	14%	4%	11.9	1.7
DHG	HOSE	102,300	105,600	07/09/2021	746	5,709	28,805	20%	16%	18.5	3.7
MWG	HOSE	130,000	165,500	01/09/2021	5,183	10,901	42,455	26%	10%	15.2	3.9
KDH	HOSE	49,000	45,300	01/09/2021	1,174	1,825	14,083	14%	8%	24.8	3.2
MPC	UPCOM	44,226	39,900	27/08/2021	641	3,206	27,215	12%	7%	12.5	1.5
MSN	HOSE	145,500	171,800	25/08/2021	7,375	6,059	20,833	21%	5%	28.4	8.3
FMC	HOSE	49,000	46,400	20/08/2021	220	3,745	22,794	16%	11%	12.4	2.0
HPG	HOSE	55,700	64,800	19/08/2021	28,065	6,261	18,845	33%	18%	10.4	3.4
ANV	HOSE	35,500	27,700	16/08/2021	222	1,739	18,043	9%	4%	15.9	1.5
VIB	HOSE	36,600	45,700	12/08/2021	5,298	3,411	17,841	23%	2%	13.4	2.6
NLG	HOSE	58,200	49,500	11/08/2021	1,090	3,175	29,565	12%	7%	15.6	1.7
STK	HOSE	62,400	45,300	30/07/2021	239	2,835	15,598	18%	12%	16.0	2.9
PNJ	HOSE	101,100	112,600	29/07/2021	1,411	6,203	27,067	23%	15%	18.2	4.2
TCM	HOSE	78,000	65,800	28/07/2021	285	4,595	29,994	15%	9%	14.3	2.2
VNM	HOSE	90,000	118,000	28/07/2021	9,988	4,732	16,254	29%	19%	25.9	7.3
SZC	HOSE	60,600	45,800	26/07/2021	254	2,543	13,930	18%	4%	18.0	3.3
KDC	HOSE	60,000	74,000	23/07/2021	594	2,169	33,140	8%	4%	34.1	2.8
VHC	HOSE	64,500	49,500	22/07/2021	820	4,471	30,346	15%	11%	11.1	1.6
FRT	HOSE	54,900	39,000	21/07/2021	86	1,086	15,486	7%	1%	35.9	2.5
DGW	HOSE	113,500	155,000	19/07/2021	448	10,128	35,337	29%	12%	15.3	4.4
PVI	HNX	51,300	39,777	16/07/2021	928	3,964	32,723	12%	4%	10.0	1.2
BMI	HOSE	45,500	42,800	13/07/2021	310	3,395	26,601	13%	5%	12.6	1.6
DXG	HOSE	23,750	32,300	09/07/2021	1,390	1,727	14,784	13%	5%	18.7	2.1
DHC	HOSE	90,900	109,000	08/07/2021	497	8,868	31,698	28%	18%	12.3	3.4
TPB	HOSE	43,400	42,600	25/06/2021	4,546	3,880	19,024	23%	2%	11.0	2.2
AAA	HOSE	17,550	21,500	07/06/2021	413	1,739	17,474	11%	5%	10.2	1.0
PHR	HOSE	59,500	67,600	28/05/2021	1,146	8,158	20,173	32%	16%	6.6	2.1
KBC	HOSE	49,000	47,200	28/05/2021	1,682	3,251	25,883	14%	6%	14.5	1.5
REE	HOSE	72,000	62,100	28/05/2021	1,937	5,984	45,456	14%	9%	10.4	1.4
IMP	HOSE	74,000	63,700	27/05/2021	241	3,611	27,902	13%	11%	17.7	2.3
SAB	HOSE	162,000	182,900	26/05/2021	4,985	7,369	36,116	21%	17%	26.6	5.1
NVL	HOSE	109,600	104,600	13/05/2021	4,369	4,389	29,673	13%	3%	23.8	3.5
VGG	UPCOM	45,254	55,500	13/05/2021	187	4,249	41,384	10%	4%	13.1	1.3
VCB	HOSE	97,000	118,300	10/05/2021	22,986	6,198	32,887	21%	2%	19.1	3.6
ACB	HOSE	32,700	39,800	10/05/2021	9,253	4,281	21,066	24%	2%	7.6	1.4
TCB	HOSE	51,600	51,300	10/05/2021	15,741	4,497	25,278	19%	3%	11.4	2.0
GEG	HOSE	20,400	21,200	07/05/2021	388	1,273	12,788	10%	4%	16.8	1.7
BMP	HOSE	60,000	66,900	06/05/2021	551	6,735	32,184	21%	17%	9.9	2.1
FPT	HOSE	95,800	91,800	14/04/2021	5,036	4,730	26,109	25%	11%	19.4	3.5
VGS	HNX	42,300	24,600	13/04/2021	171	3,623	25,974	20%	5%	7.5	1.4

股票代碼	證券所	現時價格	目標價*	報告日	預期 2021年 盈利 (十億越盾)	EPS 2021F	BV 2021F	ROE 2021F	ROA 2021F	PE 2021F	PB 2021F
SMC	HOSE	52,300	37,200	13/04/2021	313	4,961	17,978	20%	8%	6.8	1.4
ACV	UPCOM	86,863	85,600	09/04/2021	3,027	1,390	17,759	8%	5%	60.6	4.7
PLX	HOSE	53,900	64,800	31/03/2021	4,563	3,668	17,545	18%	7%	17.7	3.7
SBT	HOSE	22,400	30,000	25/03/2021	744	1,165	13,578	9%	4%	25.8	2.2
GAS	HOSE	121,300	102,000	05/03/2021	10,892	5,691	27,913	20%	15%	18.0	3.7
MSH	HOSE	89,200	56,300	03/03/2021	336	6,721	30,835	22%	12%	8.4	1.8
GIL	HOSE	67,600	54,800	05/02/2021	317	8,813	43,186	20%	10%	6.2	1.3
BSR	UPCOM	24,811	12,900	05/02/2021	1,337	431	10,444	4%	2%	29.9	1.2
GTN	HOSE	21,000	36,290	29/01/2021	303	621	16,074	7%	8%	58.4	2.3
LHG	HOSE	55,700	30,400	19/01/2021	180	3,601	26,394	11%	6%	8.1	1.0
CTR	UPCOM	88,938	78,800	19/01/2021	223	3,172	14,460	23%	6%	21.1	4.6
POW	HOSE	13,100	14,700	19/01/2021	2,837	1,055	14,071	9%	5%	13.9	1.0

資料來源: PHFM 收集

*若除權交易日發生在報告日後將影響目標價

分析師認證

這份報告由 Pham Quang Chuong -富鑫基金管理股份公司的研究員製作。負責籌備本研究報告之全部或部份內容之研究分析師、策略分析師、研究人員以茲聲明，任何研究分析師、策略分析師、研究人員在於本研究報告所提出之觀點，皆精確反映出其對於該發行機構與證券之個人意見。各研究分析師、策略分析師、研究人員均保證，其報酬在過去與未來，絕對沒有任何一部分是直接或間接與研究分析師、策略分析師、研究人員在此研究報告中所呈現之特定推薦或觀點有關。

評等指標定義

加碼= 預估其未來之潛在上漲空間大於10%。

觀望= 預估其未來之潛在漲跌空間將在下上10%之間。

減碼= 預估其未來之潛在下跌空間大於10%。

未評等= 本股票並不在富鑫證券之評等涵蓋範圍，或者尚未上市。

績效表現根據12個月的總回報(包含股息)所評定。

富鑫基金管理股份公司

地址： 21st Floor, Phu My Hung Building, 08 Hoang Van Thai St, Tan Phu Ward. District 7, HCM.

電話號碼： (84-28) 5 413 7991