

越股行情

| 11/04/2023 | HOSE | | VN30 | | HNX | |
|---------------|---------------|----------------|---------------|----------------|---------------|----------------|
| 收盤價 | 1,069.46 | 0.39% | 1,081.71 | 0.40% | 212.34 | 0.16% |
| 成交股數(百萬股) | 697.93 | -18.62% | 193.89 | -11.79% | 113.98 | -29.49% |
| 撮合股數(百萬股) | 642.79 | -18.57% | 179.56 | -6.84% | 112.25 | -27.23% |
| 與最近 20 日之平均比較 | 574.14 | 11.96% | 171.09 | 4.95% | 78.88 | 42.31% |
| 成交值(十億越盾) | 11,594 | -23.01% | 4,186 | -26.01% | 1,709 | -24.03% |
| 撮合成交值(十億越盾) | 10,355 | -20.86% | 3,764 | -15.90% | 1,655 | -18.87% |
| 與最近 20 日之平均比較 | 9,640 | 7.42% | 3,960 | -4.95% | 1,110 | 49.04% |
| 上漲家數 | 228 | 52% | 16 | 53% | 81 | 38% |
| 下跌家數 | 138 | 32% | 9 | 30% | 71 | 33% |
| 持平家數 | 70 | 16% | 5 | 17% | 64 | 30% |

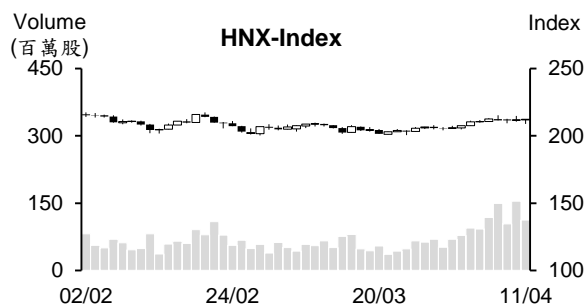
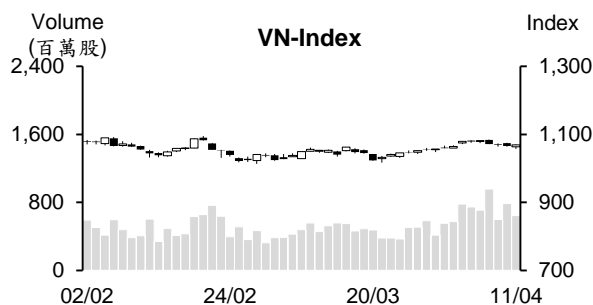

市場概況

週二(4月11日)越股於盤末出現反轉，VN和HNX指數雙雙由黑翻紅。早盤交易時段，雖然石油及水產類股上揚，但大部分其他類股陷入整理，特別是不動產股下挫，使VN指數以黑盤開出維持走低。所幸，下午交易時段，NVL在受到政府向相關部門提出協助處分目前Novaland建案所遭到的問題之指示的支持下已大幅上揚(漲停)，帶動其他不動產股也上漲，加上證券、營建及鋼鐵族群於盤末也紛紛上揚，推升VN指數回升至1,069點作收(+0.39%)；HNX指數也收紅，來到212.3點(+0.16%)。

技術分析

VN指數回升，量能維持高出最近二十日平均成交量。雖然指數仍遭到MA5壓力，但今日指數在回落至MA20附近時已反彈(K線出現長下影線)，加以MA20向上，透露最近三個交易日的技術性修正可能已結束，短線盤勢可望持續上漲。另外，相對強弱指標(RSI)維持在Midline之上且逐漸提升，支持指數有機會向上測試1,100點(MA200)；河內部分，HNX指數也上漲。指數守穩在MA5和20之上，短線盤勢的恢復在延續，預期HNX指數將向上測試222點(2023年1月高點)。整體而言，短線盤勢可望回升，操作上建議投資人可趁著盤勢震盪時進行調整投資部位，基本面佳、預期第一季業績表現搶眼和吸引資金之股票為投資標的。

建議股名單: VOS(加碼)

觀察股名單: PHR、KDH

(請參考第2頁)

當日調整股名單

| 次號 | 股票代碼 | 評等 | 評等日 | 現時價格 | 買入區間 | 持股表現 | 目標價 | 預期獲利 | 停損價 | 預期損失 | 備註 |
|----|------|----|----------|------|------|------|------|-------|-----|-------|-----------|
| 1 | VOS | 加碼 | 12/04/23 | 10.3 | 10.3 | 0.0% | 12.4 | 20.4% | 9.6 | -6.8% | VOS 有望回升。 |

| 次號 | 股票代碼 | 評等 | 評等日 | 現時價格 | 支撐/壓力 | 技術指標 |
|----|------|------|----------|------|---------|---|
| 1 | PHR | 觀察買進 | 12/04/23 | 41.6 | 46-46.5 | PHR 量縮整理 + 回落至 MA 均線附近 → 預期該股將回升。 |
| 2 | KDH | 觀察買進 | 12/04/23 | 28.5 | 31-32 | KDH 雖價跌量增，但僅小跌 → 該股在受到資金的支持 → 目前 KDH 價格已回落至 28 附近 (支撐)，預期該股將回升。 |

投資組合部位

| 次號 | 股票代碼 | 評等 | 評等日 | 現時價格 | 買入區間 | 持股表現 | 目標價 | 預期獲利 | 停損價 | 預期損失 | 備註 |
|----|------|----|----------|------|-------|-------|-------|-------|-------|-------|----|
| 1 | HDC | 加碼 | 23/03/23 | 32.5 | 30.85 | 5.3% | 37 | 19.9% | 29.2 | -5.3% | |
| 2 | VIB | 加碼 | 28/03/23 | 21.1 | 20.6 | 2.4% | 22.75 | 10.4% | 19.65 | -5% | |
| 3 | CTI | 加碼 | 29/03/23 | 13 | 12.25 | 6.1% | 13.5 | 10.2% | 11.8 | -4% | |
| 4 | HCM | 加碼 | 30/03/23 | 25.9 | 24.85 | 4.2% | 27.8 | 11.9% | 23.9 | -4% | |
| 5 | HDG | 加碼 | 03/04/23 | 32.1 | 30.45 | 5.4% | 34.2 | 12.3% | 29 | -5% | |
| 6 | MSN | 加碼 | 05/04/23 | 77.9 | 78.4 | -0.6% | 86.7 | 11% | 74.4 | -5% | |
| 7 | DRC | 加碼 | 06/04/23 | 22 | 22.45 | -2.0% | 24.1 | 7% | 21.6 | -4% | |
| 8 | REE | 加碼 | 10/04/23 | 68.8 | 69.4 | -0.9% | 78.8 | 14% | 66.8 | -4% | |

2023 年第一季前五大出口值的地區

今年 3 月進出口金額較去年同期萎縮 13%，但較 2 月擴增 18.6%至 584.9 億美元。累計第一季進出口金額約縮減 13.3%至 1,542.7 億美元，其中出口值及進口值分別萎縮 11.9%和 14.7%。

3 月出口值較上個月成長 13.5%至 295.7 億美元，累計第一季出口值較去年同期萎縮 11.9%至 791.7 億美元。其中，國內企業部門的出口值縮減 17.4% 至 192.6 億美元 (佔整體出口值的 24.3%)，外資企業部門的出口值 (包含石油在內) 亦下降 10%至 599.1 億美元 (佔整體出口值的 75.7%)。

第一季出口值逾 10 億美元之商品共 14 類 (佔整體出口值的 77.4%)，出口值逾 50 億美元之商品則有 5 類 (佔整體出口值的 52.8%)，包括手機及零組件 (130 億美元)、電子產品-電腦及零組件 (118 億美元)、機械設備及零組件 (97 億美元) 和紡織品 (71 億美元)。

海關消息指出，3 月前五名出口值的地區依序為胡志明市、北寧、平陽、太原和海防。第一季胡志明市的出口值為全國最高，來到 94 億美元。其他排名依序為北寧 (92 億美元)、平陽 (68 億美元)、太原 (272 億美元) 及海防 (56 億美元)。

預期第二季銀行存放款利率將下降

今年第一季銀行業的流動性較去年第四季明顯提升，信用機構預期第二季流動性將回穩且今年流動性較去年持續提升。另外，信用機構預期第二季存放款利率將下降 0.08 – 0.1%，全年將略微下降 0.19 – 0.34%。

預期第二季存款餘額將成長 3.2%，全年放款餘額將擴增 9.2% (較原預期的 10%有所回落)；預期第二季授信餘額將擴增 4%，全年授信餘額將成長 13.1% (較原預期的 13.7%略微提升)。

資料來源：Cafef、Vietstock

PVTrans 第一季獲利達 2,780 億越盾

越南油品運輸股份公-PVTrans (PVT_HOSE) 的 2023 年股東大會已於 4 月 11 日召開。PVT 計畫今年合併營收將為 6.8 兆越盾、稅前及稅後盈餘將分別為 6,800 億越盾及 5,380 億越盾以及稅金為 2,960 億越盾。整體來看，2023 年經營計畫遠低於 2022 年。去年 PVT 營收創新高，來到 9 兆多越盾以及稅後盈餘近 1.156 兆越盾。但相較於去年，今年公司計畫營收萎縮 25%、稅後盈餘亦大幅縮減逾 50%。

另外，公司呈上股東大會有關發行新股來發放 2022 年股利 (比率為 10%) 以將註冊資本由 3.56 兆越盾擴增至 3.916 兆越盾之方案。公司在據 2022 年股東大會之決議將註冊資本擴增至 3.56 兆越盾後將開始展開其股利發放方案。

平明塑膠股份公司 (BMP) 計畫將大部分 2022 年獲利發放股息 (比率為 84%)

據平明塑膠股份公司 (BMP_HOSE) 公布有關公司將於 4 月 28 日召開 2023 年股東大會之相關文件顯示，公司計畫 2023 年營收將成長 9%至 6.357 兆越盾 (歷史新高)、稅後盈餘將縮減 6%至 6,510 億越盾以及投資資金將為 550 億越盾。

2022 年 BMP 營收成長 28%至 5.825 兆越盾 (達成年度計畫的 102.5%)，為公司成立以來之最高；淨利大增 3 倍至 6,940 億越盾 (達成年度計畫的 155%)。

去年業績表現十分搶眼，公司因之計畫將稅後盈餘的 99%發放現金股息 (比率為 84%，每股將收到 8,400 越盾之股息)。公司已於 2022 年 10 月 26 日預支現金股息 (比率為 31%)。若其股息方案獲通過，公司將發放第二次現金股息 (比率為 53%)。以近 8,200 萬流通股數來計算，預期這次公司支付股息金額將為 4,340 億越盾。

在審計後 IDICO (IDC) 獲利大幅縮減，2023 年公司提出保守經營計畫

據 2022 年合併財報之數據顯示，IDC 營收達 7.485 兆越盾、稅前及稅後盈餘分別達 2.617 兆越盾和 2.054 兆越盾 (較 2021 年的 5,780 億越盾獲利大增)、現金股息比率為 40%。

審計後的數字較審計前出現較大差異。在審計後，營收較審計前縮減 7,600 億越盾以及獲利也縮減 5,410 億越盾，主因於審計公司依據「第 200 號通知」第 1.6.12 調整一次性認列營收合約的成本及營收。

董事會將呈上股東大會通過 2023 年經營計畫。公司計畫今年營收將成長 10.6%至 8.276 兆越盾以及稅前盈餘將萎縮 4%至 2.525 兆越盾。

資料來源：Cafef、Vietstock

市場統計

撮合統計

推升指數的前五名股票

| HOSE | | | | HNX | | | |
|------|-------------|---------|-----------|------|--------------|---------|-----------|
| 股票代碼 | 收盤價 (越盾) | 漲跌 % | 影響指數 % | 股票代碼 | 收盤價 (VND) | 漲跌 % | 影響指數 % |
| VHM | 51,500 | 3.41% | 0.17% | PVS | 26,100 | 1.56% | 0.07% |
| NVL | 14,200 | 6.77% | 0.04% | MBS | 17,200 | 2.99% | 0.07% |
| GVR | 16,250 | 2.20% | 0.03% | SHS | 10,600 | 1.92% | 0.06% |
| CTG | 29,600 | 0.85% | 0.03% | HUT | 17,000 | 2.41% | 0.05% |
| MSN | 77,900 | 0.91% | 0.02% | NVB | 14,900 | 1.36% | 0.04% |

拖累指數的前五名股票

| HOSE | | | | HNX | | | |
|------|-------------|---------|-----------|------|-------------|---------|-----------|
| 股票代碼 | 收盤價 (越盾) | 漲跌 % | 影響指數 % | 股票代碼 | 收盤價 (越盾) | 漲跌 % | 影響指數 % |
| VCB | 88,200 | -0.90% | -0.09% | KSV | 24,200 | -9.70% | -0.20% |
| BID | 44,400 | -0.67% | -0.04% | DDG | 34,200 | -10.00% | -0.09% |
| SAB | 175,000 | -0.91% | -0.02% | CDN | 27,000 | -1.82% | -0.02% |
| SHB | 11,750 | -2.08% | -0.02% | IDJ | 12,400 | -1.59% | -0.01% |
| VIC | 53,600 | -0.37% | -0.02% | SCG | 64,000 | -0.62% | -0.01% |

前五名成交量

| HOSE | | | | HNX | | | |
|------|-------------|---------|------------|------|-------------|---------|-------------|
| 股票代碼 | 收盤價 (越盾) | 漲跌 % | 成交量 (股) | 股票代碼 | 收盤價 (越盾) | 漲跌 % | 成交量 (千股) |
| NVL | 14,200 | 6.77% | 63,476,824 | SHS | 10,600 | 1.92% | 30,408,259 |
| DIG | 17,500 | 0.57% | 41,258,849 | CEO | 25,400 | 1.60% | 15,408,534 |
| SHB | 11,750 | -2.08% | 29,557,523 | IDJ | 12,400 | -1.59% | 9,235,177 |
| VND | 15,900 | 0.00% | 26,665,091 | PVS | 26,100 | 1.56% | 6,820,712 |
| SSI | 22,600 | 0.89% | 25,251,784 | MBS | 17,200 | 2.99% | 4,428,933 |

前五名成交值

| HOSE | | | | HNX | | | |
|------|-------------|---------|---------------|------|-------------|---------|---------------|
| 股票代碼 | 收盤價 (越盾) | 漲跌 % | 成交值 (十億越盾) | 股票代碼 | 收盤價 (越盾) | 漲跌 % | 成交值 (十億越盾) |
| NVL | 14,200 | 6.77% | 848.8 | CEO | 25,400 | 1.60% | 376.3 |
| DIG | 17,500 | 0.57% | 689.1 | SHS | 10,600 | 1.92% | 314.9 |
| SSI | 22,600 | 0.89% | 560.4 | PVS | 26,100 | 1.56% | 178.5 |
| VND | 15,900 | 0.00% | 419.9 | IDJ | 12,400 | -1.59% | 109.1 |
| SHB | 11,750 | -2.08% | 349.7 | IDC | 39,100 | 0.26% | 79.9 |

議價交易

前五名股

| HOSE | | | HNX | | |
|------|------------|---------------|------|------------|---------------|
| 股票代碼 | 成交量 (股) | 成交值 (十億越盾) | 股票代碼 | 成交量 (股) | 成交值 (十億越盾) |
| EIB | 11,244,854 | 212.20 | HTP | 666,000 | 26.64 |
| MWG | 2,897,200 | 127.04 | HHC | 75,000 | 7.46 |
| HDB | 6,300,000 | 124.11 | HUT | 300,000 | 4.65 |
| VSC | 3,783,000 | 107.68 | GKM | 119,000 | 4.11 |
| TCB | 2,134,300 | 64.46 | NVB | 271,000 | 4.00 |

外資交易行情 (股票)

| 證交所 | 買進成交量 (百萬股) | 買進金額 (十億越盾) | 賣出成交量 (百萬股) | 賣出金額 (十億越盾) | 淨買/賣成 交易 (百萬股) | 淨買/賣超值 (十億越盾) |
|-----------|----------------|----------------|----------------|-----------------|----------------------|------------------|
| HOSE | 22.57 | 638.23 | 47.41 | 1,208.59 | (24.84) | (570.36) |
| HNX | 0.72 | 16.70 | 1.61 | 18.78 | (0.89) | (2.08) |
| 總計 | 23.29 | 654.93 | 49.02 | 1,227.37 | (25.73) | (572.44) |

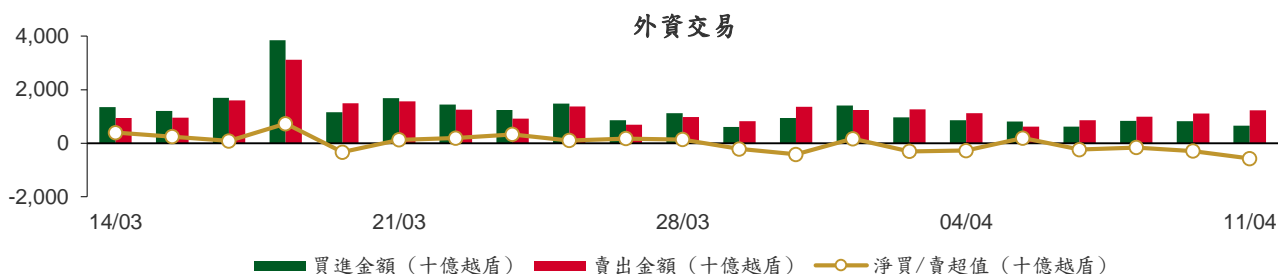

前五名買進

| HOSE | | | | HNX | | | |
|------|-------------|------------|---------------|------|-------------|------------|---------------|
| 股票代碼 | 收盤價 (越盾) | 成交量 (股) | 成交值 (十億越盾) | 股票代碼 | 收盤價 (越盾) | 成交量 (股) | 成交值 (十億越盾) |
| MWG | 40,700 | 2,897,200 | 127.04 | CEO | 25,400 | 233,000 | 5.68 |
| VHM | 51,500 | 1,279,000 | 64.70 | PVS | 26,100 | 179,000 | 4.68 |
| SSI | 22,600 | 1,914,500 | 42.55 | TNG | 17,700 | 132,000 | 2.31 |
| KBC | 26,000 | 1,395,200 | 36.20 | IDC | 39,100 | 56,200 | 2.19 |
| SAB | 175,000 | 164,700 | 28.92 | PVI | 49,300 | 10,400 | 0.51 |

前五名賣出

| HOSE | | | | HNX | | | |
|------|-------------|------------|---------------|------|-------------|------------|---------------|
| 股票代碼 | 收盤價 (越盾) | 成交量 (股) | 成交值 (十億越盾) | 股票代碼 | 收盤價 (越盾) | 成交量 (股) | 成交值 (十億越盾) |
| MWG | 40,700 | 2,897,200 | 127.04 | SHS | 10,600 | 1,281,894 | 13.25 |
| STB | 25,950 | 4,546,900 | 117.26 | IDJ | 12,400 | 150,020 | 1.76 |
| VND | 15,900 | 5,494,700 | 86.37 | CEO | 25,400 | 60,746 | 1.50 |
| HPG | 20,800 | 4,108,200 | 85.08 | PVS | 26,100 | 50,197 | 1.32 |
| SSI | 22,600 | 3,747,100 | 83.02 | NVB | 14,900 | 15,300 | 0.23 |

前五名淨買超

| HOSE | | | | HNX | | | |
|------|-------------|--------------|----------------|------|-------------|--------------|----------------|
| 股票代碼 | 收盤價 (越盾) | 淨買成交量 (股) | 淨買超值 (十億越盾) | 股票代碼 | 收盤價 (越盾) | 淨買成交量 (股) | 淨買超值 (十億越盾) |
| HDB | 19,550 | 683,600 | 13.36 | CEO | 25,400 | 172,254 | 4.18 |
| PNJ | 78,600 | 147,200 | 11.49 | PVS | 26,100 | 128,803 | 3.37 |
| NLG | 29,950 | 335,200 | 9.81 | TNG | 17,700 | 127,700 | 2.23 |
| VHM | 51,500 | 148,300 | 7.74 | IDC | 39,100 | 56,200 | 2.19 |
| MIG | 16,500 | 429,100 | 7.02 | PVI | 49,300 | 10,400 | 0.51 |

前五名淨賣超

| HOSE | | | | HNX | | | |
|------|-------------|--------------|----------------|------|-------------|--------------|----------------|
| 股票代碼 | 收盤價 (越盾) | 淨賣成交量 (股) | 淨賣超值 (十億越盾) | 股票代碼 | 收盤價 (越盾) | 淨賣成交量 (股) | 淨賣超值 (十億越盾) |
| STB | 25,950 | (4,112,500) | (106.06) | SHS | 10,600 | (1,263,594) | (13.06) |
| VND | 15,900 | (5,257,300) | (82.64) | IDJ | 12,400 | (139,920) | (1.64) |
| HPG | 20,800 | (3,489,300) | (72.24) | NVB | 14,900 | (15,300) | (0.23) |
| VPB | 21,000 | (2,441,100) | (51.02) | THD | 39,200 | (4,600) | (0.18) |
| SSI | 22,600 | (1,832,600) | (40.47) | IVS | 6,400 | (20,300) | (0.13) |

ETF 交易

| 價格統計 | | | | |
|-----------|-------------|-----------|------------------|---------------|
| ETF 代碼 | 收盤價 (越盾) | 漲跌 (%) | 成交量 (股) | 成交值 (十億越盾) |
| E1VFN30 | 18,550 | 0.9% | 295,519 | 5.41 |
| FUEMAV30 | 12,790 | 0.6% | 16,100 | 0.20 |
| FUESSV30 | 13,250 | 0.5% | 7,055 | 0.09 |
| FUESSV50 | 15,500 | -1.0% | 9,700 | 0.15 |
| FUESSVFL | 16,110 | -0.7% | 312,100 | 5.06 |
| FUEVFVND | 22,900 | 0.2% | 2,759,400 | 63.15 |
| FUEVN100 | 13,550 | -0.7% | 90,300 | 1.22 |
| FUEIP100 | 7,630 | 0.4% | 17,826 | 0.14 |
| FUEKIV30 | 6,930 | -1.6% | 55,300 | 0.39 |
| FUEDCMID | 8,430 | 0.0% | 6,400 | 0.05 |
| FUEKIVFS | 9,370 | -0.8% | 50,000 | 0.47 |
| 總計 | | | 3,619,700 | 76.33 |

| 外資交易 | | | |
|-----------|----------------|----------------|----------------|
| ETF 代碼 | 買進金額 (十億越盾) | 賣出金額 (十億越盾) | 淨超值 (十億越盾) |
| E1VFN30 | 4.48 | 1.60 | 2.88 |
| FUEMAV30 | 0.17 | 0.03 | 0.14 |
| FUESSV30 | 0.05 | 0.01 | 0.05 |
| FUESSV50 | 0.04 | 0.00 | 0.04 |
| FUESSVFL | 0.01 | 4.88 | (4.87) |
| FUEVFVND | 27.63 | 53.83 | (26.20) |
| FUEVN100 | 0.41 | 0.79 | (0.38) |
| FUEIP100 | 0.00 | 0.00 | 0.00 |
| FUEKIV30 | 0.17 | 0.20 | (0.03) |
| FUEDCMID | 0.00 | 0.01 | (0.00) |
| FUEKIVFS | 0.23 | 0.23 | 0.00 |
| 總計 | 33.20 | 61.58 | (28.38) |

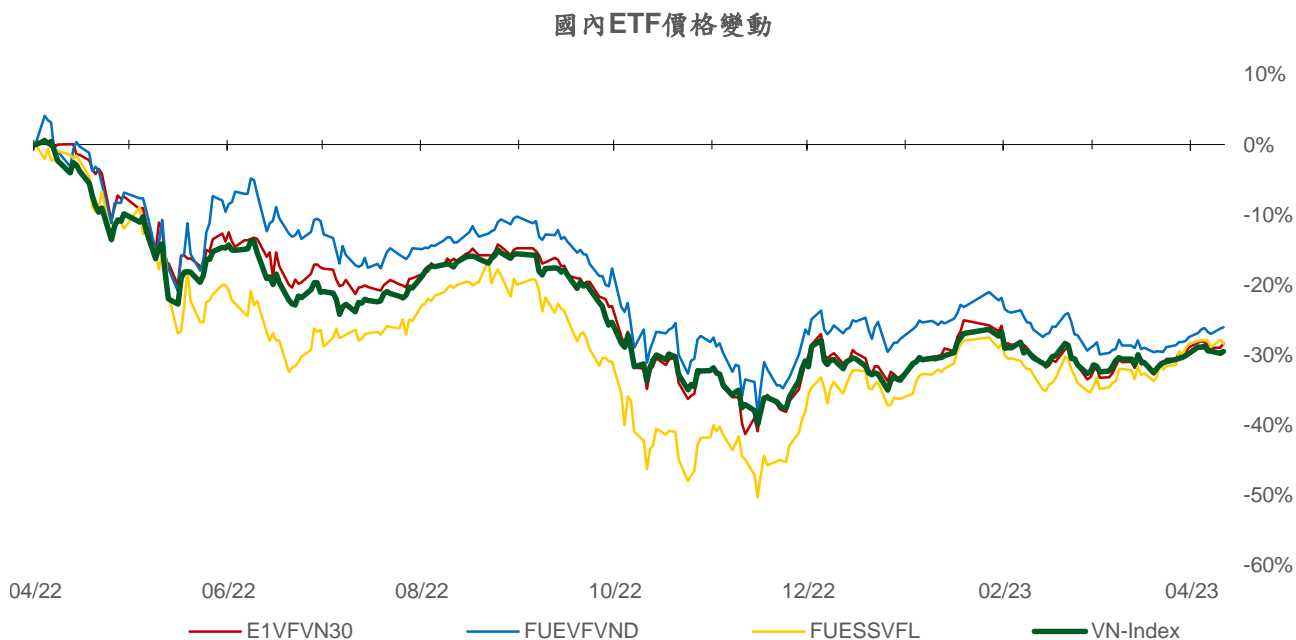
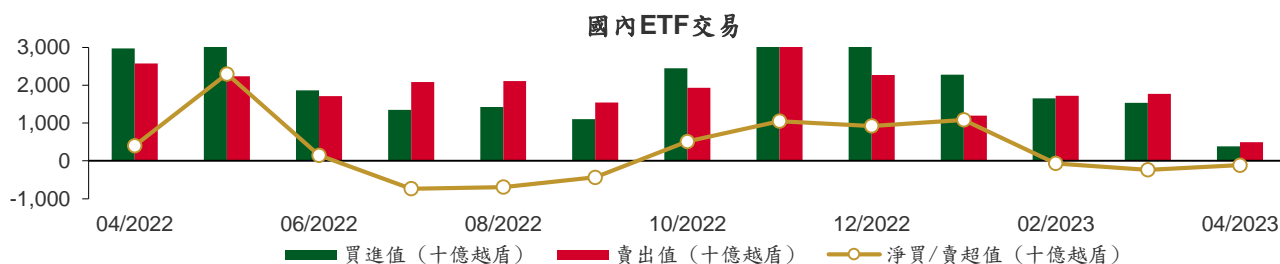

權證資訊

| 權證代碼 (*) | 收盤價 (越盾) | 漲跌 (%) | 成交量 | 到期的 天數 | 標的股 票之價 格 (越盾) | 權證理 論價格 (越盾) (**) | 與收盤價 的差異 (越盾) | 履約價 格(越盾) | 行使 比例 n:1 | 到期日 |
|----------|-------------|-----------|---------|-----------|-------------------------|----------------------------|---------------------|--------------|-----------------|------------|
| CACB2208 | 1,350 | -2.9% | 9,920 | 147 | 24,950 | 1,152 | (198) | 21,500 | 4.0 | 05/09/2023 |
| CACB2301 | 510 | -3.8% | 430 | 118 | 24,950 | 605 | 95 | 27,700 | 2.0 | 07/08/2023 |
| CFPT2210 | 430 | -2.3% | 12,570 | 142 | 80,300 | 370 | (60) | 90,000 | 10.0 | 31/08/2023 |
| CFPT2212 | 1,140 | 0.0% | 2,710 | 56 | 80,300 | 1,149 | 9 | 70,000 | 10.0 | 06/06/2023 |
| CFPT2213 | 1,270 | 0.8% | 900 | 147 | 80,300 | 1,074 | (196) | 74,500 | 10.0 | 05/09/2023 |
| CFPT2214 | 1,370 | -1.4% | 550 | 204 | 80,300 | 1,126 | (244) | 76,000 | 10.0 | 01/11/2023 |
| CFPT2301 | 1,500 | -6.3% | 10 | 77 | 80,300 | 617 | (883) | 84,000 | 6.0 | 27/06/2023 |
| CFPT2302 | 1,260 | 0.0% | 0 | 127 | 80,300 | 493 | (767) | 85,000 | 10.0 | 16/08/2023 |
| CFPT2303 | 670 | 0.0% | 2,730 | 212 | 80,300 | 676 | 6 | 86,000 | 10.0 | 09/11/2023 |
| CHPG2225 | 1,440 | 1.4% | 14,760 | 56 | 20,800 | 1,392 | (48) | 17,000 | 3.0 | 06/06/2023 |
| CHPG2226 | 1,930 | 2.1% | 1,040 | 147 | 20,800 | 1,694 | (236) | 19,500 | 2.0 | 05/09/2023 |
| CHPG2227 | 2,000 | 1.0% | 32,530 | 204 | 20,800 | 1,698 | (302) | 20,500 | 2.0 | 01/11/2023 |
| CHPG2301 | 1,960 | 0.0% | 1,890 | 77 | 20,800 | 1,470 | (490) | 19,000 | 2.0 | 27/06/2023 |
| CHPG2302 | 2,310 | -10.8% | 2,450 | 169 | 20,800 | 1,666 | (644) | 20,000 | 2.0 | 27/09/2023 |
| CHPG2303 | 1,940 | 0.0% | 0 | 97 | 20,800 | 1,096 | (844) | 23,900 | 1.0 | 17/07/2023 |
| CHPG2304 | 1,240 | 0.0% | 1,210 | 127 | 20,800 | 840 | (400) | 23,000 | 2.0 | 16/08/2023 |
| CHPG2305 | 750 | 0.0% | 340 | 118 | 20,800 | 762 | 12 | 23,200 | 2.0 | 07/08/2023 |
| CHPG2306 | 1,060 | 1.9% | 89,300 | 212 | 20,800 | 1,233 | 173 | 20,000 | 3.0 | 09/11/2023 |
| CMBB2211 | 150 | 0.0% | 11,780 | 142 | 18,750 | 62 | (88) | 27,000 | 4.0 | 31/08/2023 |
| CMBB2213 | 780 | -2.5% | 12,850 | 56 | 18,750 | 778 | (2) | 17,000 | 3.0 | 06/06/2023 |
| CMBB2214 | 1,780 | 0.6% | 1,470 | 147 | 18,750 | 1,546 | (234) | 17,000 | 2.0 | 05/09/2023 |
| CMBB2215 | 1,790 | -2.7% | 2,960 | 204 | 18,750 | 1,462 | (328) | 18,000 | 2.0 | 01/11/2023 |
| CMBB2301 | 1,010 | 0.0% | 0 | 77 | 18,750 | 758 | (252) | 16,300 | 4.0 | 27/06/2023 |
| CMBB2302 | 1,030 | 0.0% | 0 | 77 | 18,750 | 618 | (412) | 19,400 | 2.0 | 27/06/2023 |
| CMBB2303 | 410 | -2.4% | 8,940 | 118 | 18,750 | 559 | 149 | 20,800 | 2.0 | 07/08/2023 |
| CMSN2214 | 200 | 11.1% | 3,400 | 56 | 77,900 | 56 | (144) | 100,000 | 10.0 | 06/06/2023 |
| CMSN2215 | 370 | 5.7% | 22,460 | 147 | 77,900 | 254 | (116) | 102,000 | 10.0 | 05/09/2023 |
| CMWG2213 | 140 | -6.7% | 5,420 | 56 | 40,700 | 41 | (99) | 54,000 | 6.0 | 06/06/2023 |
| CMWG2214 | 450 | -6.3% | 44,150 | 147 | 40,700 | 299 | (151) | 46,500 | 10.0 | 05/09/2023 |
| CMWG2215 | 650 | -1.5% | 27,670 | 204 | 40,700 | 443 | (207) | 45,000 | 10.0 | 01/11/2023 |
| CMWG2301 | 700 | 14.8% | 150 | 97 | 40,700 | 300 | (400) | 46,300 | 7.0 | 17/07/2023 |
| CMWG2302 | 340 | 0.0% | 34,120 | 212 | 40,700 | 517 | 177 | 50,000 | 6.0 | 09/11/2023 |
| CPOW2210 | 960 | 0.0% | 2,710 | 56 | 13,400 | 1,220 | 260 | 13,000 | 1.0 | 06/06/2023 |
| CSTB2224 | 3,680 | -0.5% | 8,270 | 147 | 25,950 | 3,594 | (86) | 20,000 | 2.0 | 05/09/2023 |
| CSTB2225 | 3,830 | -0.3% | 7,050 | 204 | 25,950 | 3,674 | (156) | 20,500 | 2.0 | 01/11/2023 |
| CSTB2301 | 1,530 | -1.9% | 2,560 | 97 | 25,950 | 920 | (610) | 26,400 | 3.0 | 17/07/2023 |
| CSTB2302 | 820 | -3.5% | 480 | 118 | 25,950 | 1,189 | 369 | 28,200 | 2.0 | 07/08/2023 |
| CSTB2303 | 2,820 | -1.7% | 27,350 | 212 | 25,950 | 3,240 | 420 | 22,000 | 2.0 | 09/11/2023 |
| CTCB2212 | 150 | 0.0% | 10,520 | 142 | 30,400 | 119 | (31) | 44,000 | 4.0 | 31/08/2023 |
| CTCB2214 | 1,290 | 7.5% | 7,730 | 56 | 30,400 | 1,424 | 134 | 27,000 | 3.0 | 06/06/2023 |
| CTCB2215 | 1,690 | -0.6% | 10,660 | 147 | 30,400 | 1,458 | (232) | 26,500 | 4.0 | 05/09/2023 |
| CTCB2216 | 1,760 | -1.1% | 260 | 204 | 30,400 | 1,462 | (298) | 27,500 | 4.0 | 01/11/2023 |
| CTCB2301 | 1,880 | 3.3% | 10 | 127 | 30,400 | 1,193 | (687) | 30,000 | 3.0 | 16/08/2023 |
| CTPB2301 | 720 | 2.9% | 50 | 118 | 23,100 | 842 | 122 | 23,430 | 2.7 | 07/08/2023 |
| CVHM2216 | 260 | 23.8% | 170,410 | 142 | 51,500 | 202 | (58) | 62,000 | 8.0 | 31/08/2023 |
| CVHM2218 | 340 | 6.3% | 162,220 | 56 | 51,500 | 331 | (9) | 54,000 | 6.0 | 06/06/2023 |
| CVHM2219 | 1,090 | 26.7% | 8,180 | 147 | 51,500 | 653 | (437) | 56,000 | 5.0 | 05/09/2023 |
| CVHM2220 | 1,380 | 12.2% | 1,740 | 204 | 51,500 | 714 | (666) | 58,000 | 5.0 | 01/11/2023 |
| CVIB2201 | 2,340 | -1.7% | 20 | 147 | 21,100 | 1,870 | (470) | 19,170 | 1.9 | 05/09/2023 |
| CVIB2301 | 690 | 1.5% | 5,240 | 118 | 21,100 | 585 | (105) | 24,270 | 1.9 | 07/08/2023 |
| CVNM2211 | 1,440 | -0.7% | 3,170 | 56 | 74,400 | 1,473 | 33 | 66,810 | 5.9 | 06/06/2023 |
| CVNM2212 | 780 | -3.7% | 670 | 147 | 74,400 | 440 | (340) | 80,560 | 7.9 | 05/09/2023 |
| CVPB2212 | 400 | 5.3% | 31,600 | 142 | 21,000 | 414 | 14 | 24,640 | 2.7 | 31/08/2023 |

| | | | | | | | | | | |
|----------|-------|-------|--------|-----|--------|-------|-------|--------|-----|------------|
| CVPB2214 | 1,380 | -1.4% | 14,770 | 147 | 21,000 | 1,220 | (160) | 17,000 | 4.0 | 05/09/2023 |
| CVPB2301 | 1,150 | 2.7% | 1,700 | 169 | 21,000 | 808 | (342) | 19,800 | 4.0 | 27/09/2023 |
| CVPB2302 | 2,570 | 0.0% | 0 | 127 | 21,000 | 1,803 | (767) | 18,600 | 2.0 | 16/08/2023 |
| CVRE2216 | 570 | 0.0% | 27,350 | 142 | 29,050 | 661 | 91 | 31,000 | 4.0 | 31/08/2023 |
| CVRE2219 | 540 | 8.0% | 3,430 | 56 | 29,050 | 714 | 174 | 29,000 | 3.0 | 06/06/2023 |
| CVRE2220 | 930 | -1.1% | 1,040 | 147 | 29,050 | 776 | (154) | 30,000 | 4.0 | 05/09/2023 |
| CVRE2221 | 900 | -2.2% | 3,000 | 204 | 29,050 | 712 | (188) | 32,500 | 4.0 | 01/11/2023 |
| CVRE2301 | 1,300 | 0.0% | 0 | 97 | 29,050 | 633 | (667) | 29,700 | 4.0 | 17/07/2023 |

(*) 歐式交易方式，以現金交易

(**) PHS 採用 Black-Scholes 估價方式

長期投資股

| 股票代碼 | 證券所 | 現時價格 | 目標價* | 報告日 | 預期 2022 年 盈利 (十億越盾) | PE Forward | PB Forward |
|------|-------|--------|---------|------------|---------------------------|---------------|---------------|
| MPC | UPCOM | 17,310 | 19,600 | 4/5/2023 | 668 | 11.7 | 1.3 |
| DGW | HOSE | 34,200 | 46,200 | 3/28/2023 | 602 | 12.5 | 3.1 |
| GAS | HOSE | 99,900 | 114,200 | 3/24/2023 | 14,097 | 15.7 | 3.3 |
| BSR | UPCOM | 16,508 | 24,900 | 3/24/2023 | 7,375 | 10.4 | 1.4 |
| PVS | HNX | 26,100 | 30,700 | 3/24/2023 | 969 | 15.9 | 1.2 |
| PLX | HOSE | 36,950 | 48,500 | 3/24/2023 | 2,617 | 29.6 | 2.4 |
| SBT | HOSE | 16,000 | 16,700 | 3/17/2023 | 839 | 15.7 | 1.1 |
| VIB | HOSE | 21,100 | 31,000 | 3/6/2023 | 9,550 | 6.6 | 1.5 |
| MSH | HOSE | 33,550 | 40,000 | 2/23/2023 | 325 | 7.1 | 1.3 |
| PNJ | HOSE | 78,600 | 82,800 | 2/13/2023 | 1,763 | N/A | N/A |
| OCB | HOSE | 16,900 | 23,200 | 1/19/2023 | 3,517 | 9.1 | 1.1 |
| GEG | HOSE | 14,950 | 23,000 | 1/5/2023 | 426 | 25.3 | 1.8 |
| TPB | HOSE | 23,100 | 34,000 | 1/4/2023 | 6,694 | 8.0 | 1.4 |
| TCM | HOSE | 50,300 | 55,200 | 12/28/2022 | 253 | 17.9 | 2.6 |
| VCB | HOSE | 88,200 | 111,681 | 12/19/2022 | 32,660 | 16.5 | 3.0 |
| BID | HOSE | 44,400 | 53,363 | 12/19/2022 | 19,032 | 14.1 | 2.2 |
| CTG | HOSE | 29,600 | 43,440 | 12/19/2022 | 17,382 | 12.0 | 1.7 |
| TCB | HOSE | 30,400 | 49,353 | 12/19/2022 | 24,518 | 7.0 | 1.2 |
| MBB | HOSE | 18,750 | 33,800 | 12/19/2022 | 24,005 | 6.4 | 1.5 |
| ACB | HOSE | 24,950 | 35,562 | 12/19/2022 | 15,757 | 7.6 | 1.4 |
| VPB | HOSE | 21,000 | 29,888 | 12/19/2022 | 24,988 | 8.0 | 1.6 |
| HDB | HOSE | 19,550 | 24,877 | 12/19/2022 | 9,995 | 5.0 | 1.0 |
| LPB | HOSE | 14,850 | 23,500 | 12/19/2022 | 4,833 | 8.4 | 1.4 |
| MSB | HOSE | 12,500 | 18,000 | 12/19/2022 | 4,874 | 7.4 | 1.1 |
| SHB | HOSE | 11,750 | 22,500 | 12/19/2022 | 10,196 | 6.8 | 1.2 |
| PVI | HNX | 49,300 | 47,002 | 12/19/2022 | 996 | 13.8 | 1.3 |
| BMI | HOSE | 24,200 | 25,190 | 12/19/2022 | 427 | 9.0 | 1.0 |
| BVH | HOSE | 49,150 | 70,900 | 12/19/2022 | 2,967 | 17.7 | 2.3 |
| ANV | HOSE | 32,850 | 30,100 | 12/19/2022 | 320 | 12.0 | 1.3 |
| VHC | HOSE | 56,800 | 69,000 | 12/19/2022 | 1,510 | 8.4 | 1.5 |
| FMC | HOSE | 39,950 | 37,300 | 12/19/2022 | 266 | 9.2 | 1.1 |
| POW | HOSE | 13,400 | 13,800 | 12/19/2022 | 2,847 | 12.7 | 1.0 |
| NT2 | HOSE | 29,800 | 31,200 | 12/19/2022 | 957 | 10.1 | 2.0 |
| VHM | HOSE | 51,500 | 82,000 | 12/19/2022 | 35,578 | 10.0 | 2.3 |
| NLG | HOSE | 29,950 | 38,400 | 12/19/2022 | 1,368 | 9.7 | 1.4 |
| KDH | HOSE | 28,500 | 36,500 | 12/19/2022 | 1,363 | 18.1 | 1.9 |
| VRE | HOSE | 29,050 | 40,720 | 12/19/2022 | 3,461 | 26.7 | 2.7 |
| SZC | HOSE | 32,400 | 42,700 | 12/19/2022 | 585 | 7.5 | 2.6 |
| GVR | HOSE | 16,250 | 29,755 | 12/19/2022 | 5,521 | 27.8 | 2.1 |

| | | | | | | | |
|-----|------|---------|---------|------------|--------|------|-----|
| LHG | HOSE | 23,550 | 42,250 | 12/19/2022 | 653 | 3.5 | 1.2 |
| MWG | HOSE | 40,700 | 61,000 | 12/19/2022 | 4,891 | 27.2 | 3.8 |
| FRT | HOSE | 65,500 | 126,900 | 12/19/2022 | 726 | 35.9 | 7.2 |
| VNM | HOSE | 74,400 | 84,300 | 12/19/2022 | 10,876 | 18.2 | 4.9 |
| SAB | HOSE | 175,000 | 175,400 | 12/19/2022 | 5,559 | 19.2 | 4.5 |
| PVT | HOSE | 21,900 | 26,900 | 12/19/2022 | 831 | 14.1 | 1.2 |
| TRA | HOSE | 89,700 | 117,400 | 12/19/2022 | 349 | 13.9 | 2.8 |
| DHG | HOSE | 92,000 | 106,300 | 12/19/2022 | 981 | 14.2 | 3.0 |
| IMP | HOSE | 49,000 | 60,400 | 12/19/2022 | 306 | 13.2 | 1.9 |
| STK | HOSE | 26,700 | 45,800 | 12/19/2022 | 239 | 13.5 | 1.8 |

資料來源: PHFM 收集

*若除權交易日發生在報告日後將影響目標價

分析師認證

這份報告由 Pham Quang Chuong -研究員製作。負責籌備本研究報告之全部或部份內容之研究分析師、策略分析師、研究人員以茲聲明，任何研究分析師、策略分析師、研究人員在於本研究報告所提出之觀點，皆精確反映出其對於該發行機構與證券之個人意見。各研究分析師、策略分析師、研究人員均保證，其報酬在過去與未來，絕對沒有任何一部分是直接或間接與研究分析師、策略分析師、研究人員在此研究報告中所呈現之特定推薦或觀點有關。

評等指標定義

加碼= 預估其未來之潛在上漲空間大於10%。

觀望= 預估其未來之潛在漲跌空間將在下上10%之間。

減碼= 預估其未來之潛在下跌空間大於10%。

未評等= 本股票並不在富鑫證券之評等涵蓋範圍，或者尚未上市。

績效表現根據12個月的總回報(包含股息)所評定。

富鑫基金管理股份公司

地址： 21st Floor, Phu My Hung Building, 08 Hoang Van Thai St, Tan Phu Ward. District 7, HCM.

電話號碼： (84-28) 5 413 7991