

越股行情

17/03/2023	HOSE		VN30		HNX	
收盤價	1,045.14	-0.22%	1,047.71	0.07%	204.47	0.14%
成交股數(百萬股)	565.02	6.00%	202.29	11.09%	49.74	-5.65%
撮合股數(百萬股)	491.92	5.96%	181.71	21.88%	43.75	-9.45%
與最近 20 日之平均比較	502.03	-2.01%	146.18	24.30%	63.03	-30.59%
成交值(十億越盾)	10,291	9.44%	5,073	13.49%	767	-5.69%
撮合成交值(十億越盾)	9,046	13.14%	4,514	26.47%	674	-7.70%
與最近 20 日之平均比較	8,111	11.53%	3,366	34.11%	947	-28.78%
上漲家數	187	42%	16	53%	81	35%
下跌家數	178	40%	11	37%	87	38%
持平家數	83	19%	3	10%	62	27%

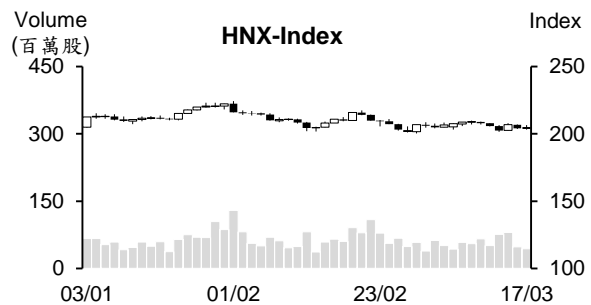
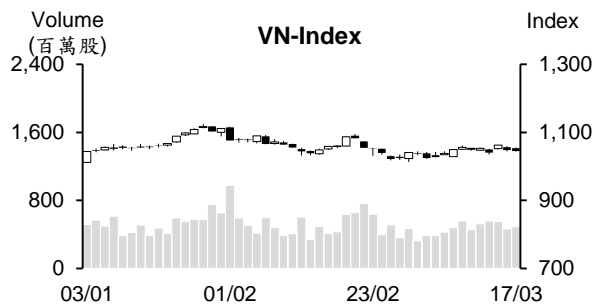

市場概況

近期 VN 走勢於盤初常受全球股市走勢的影響。今日 VN 指數以紅盤開出，可惜買盤進場意願不足，使指數漲幅逐漸收窄，早盤時段的成交量也為最近兩周以來之最低。午盤交易時段，指數在藍籌股走勢分歧下持續在平盤價位附近游走。ATC 交易時段，境外基金進行 ETF 成分股的調整，推升 HOSE 量能擴增。整體來看，今日外資維持加碼，但 VN 指數於盤末因受 HPG、VCB、VHM 及 VNM 收低之影響而以小黑作收。

技術分析

VN 指數連續兩個交易日下跌，量能維持高出最近十日平均成交量。由於指數仍收在 MA20 之下，以及 -DI 維持在 +DI 之上，透露盤勢面臨修正壓力仍未排除。然 MA5 至 MA100 會合與走平，盤勢處於膠著態勢(走勢不明)。指數若無法守住 1,033 點 (MA100)，可能將回測 980 - 1000 點 (2022 年 12 月底部)；河內部分，HNX 指數雖小漲，但指數已回落至 MA5 之下且 MA5 在 MA20 之下，短線盤勢仍面臨修正壓力，200 點為短線指數的支撐點。整體而言，盤勢處於橫向游走，目前走勢不明，操作上建議投資人應將投資部位的持股率維持在合理比率以容易因應盤勢的變化。

建議股名單：: VNM (減碼)

觀察股名單：KDH、SKG

(請參考第 2 頁)

當日調整股名單

次號	股票代碼	評等	評等日	現時價格	買入區間	持股表現	目標價	預期獲利	停損價	預期損失	備註
1	VNM	減碼	20/03/23	74.5	76.5	-2.6%	81.3	6.3%	74.7	-2.4%	到停損點。

次號	股票代碼	評等	評等日	現時價格	支撐/壓力	技術指標
1	KDH	觀察買進	20/03/23	26.75	29.3-30	KDH 在 EMA12、26 之上游走且量能同步萎縮後，今日帶量上漲 → 預期該股將展開短線的上升。
2	SKG	觀察買進	20/03/23	14.8	16.5-17	SKG 在帶量突破積累區間後近期修正，然量能逐漸萎縮 → 預期在回測後該股將持續上漲。

投資組合部位

次號	股票代碼	評等	評等日	現時價格	買入區間	持股表現	目標價	預期獲利	停損價	預期損失	備註
1	POW	加碼	02/03/23	13.4	12.35	8.5%	14.45	17.0%	11.7	-5.3%	
2	KHP	加碼	03/03/23	8	7.72	3.6%	8.9	15.3%	7.3	-5%	5%現金股息
3	SAB	加碼	14/03/23	192	187	2.7%	199	6.4%	181	-3%	
4	BVH	加碼	16/03/23	50	49.3	1.4%	55.8	13.2%	48	-3%	
5	VSC	加碼	17/03/23	29.9	29.9	0.0%	31.8	6.4%	29	-3%	

銀行間拆款利率在越南國家銀行 (SBV) 調降行政利率後已大幅下跌

據越南國家銀行 (SBV) 的數據顯示，3 月 15 日隔夜拆款利率由 3 月 10 日的 6.22% 回落至 5.06%。隔夜拆款占整體拆款的 90 - 95%。1 週、2 周和 1 個月的年利率亦分別回落至 5.51%、4.74% 和 6.83% (下跌 0.5-1.8%)。

公共投資將帶動鋼鐵業有望回升

雖然 2 月鋼鐵業明顯復甦，但今年前兩個月各類鋼鐵生產與銷售量仍較去年同期分別下降 16.3% 和 23.2%。煤炭、廢鋼和 HRC 等材料的進口價格則持續上升。

一些專家預期 2023 年國內市場競爭劇烈，加上利率和匯率上升等因素將影響鋼鐵業的生產與經營。然在公共投資擴增下，鋼鐵銷售量有望回升。據政府對交通部擬定的計劃，今年公共投資的執行資金將為 94.161 兆越盾，較 2021 年與 2022 年分別增長 2.2 倍和 1.7 倍。

另外，中國需求回升將協助越南鋼鐵市場的復甦。中國為佔世界最大鋼鐵市場，佔全球鋼鐵銷售量及生產量的逾 50%。

SJC 黃金價格突破每兩 6,700 萬越盾

3 月 17 日早上國內黃金價格跟進國際黃金價格同步大幅上漲。DOJI 集團的 SJC 黃金買賣價格為每兩 6,640 - 6,710 萬越盾，格較 16 日上漲 15 萬越盾。國際黃金價格則約 5,500 萬越盾，較越南 SJC 黃金低於 1,200 越盾。

資料來源：Cafef、Vietstock

在 2022 年獲利創下歷史新高後，2023 年 TCM 提出保守的經營計畫

3 月 16 日 Thanh Cong 紡織-投資-貿易股份公司 (HOSE: TCM) 已通過和 2022 年第一次現金股息計畫。另外，公司將呈上股東大會之 2023 年經營計畫。

2022 年第一次現金股息的除權交易日 3 月 30 日。TCM 將於 2023 年 4 月 14 日預支現金股息 (比率為 7%)。以近 8,200 萬流通股來計算，預期這次股息金額為 570 億多越盾。

公司計劃 2023 年營收淨額將增加 1% 至近 4.364 兆越盾以及淨利將下降 2% 至 2,740 億越盾。

DAG 計劃 2023 年稅前盈餘為 220 億越盾

東亞塑料集團股份公司 (HOSE : DAG) 計劃 2023 年合併營收淨額略微增加至 2.248 兆越盾，以及稅前盈餘將增長 55% 至 220 億越盾。預期未發放 2022 年股息。

另外，DAG 董事會已通過有關將於 2023 年私募發行新股來兌換 2,120 億越盾的債務以進行債務重整。

2023 年公司董事會也計劃以每股為 10,000 越盾的價格私募最多發行 2,000 萬股。籌資資金將投資東亞塑料有限公司 (DAG 子公司)。

預期在發行新股後，DAG 註冊資本將增加至 1.007 兆越盾 (包括債務轉換部分在內)。

在與 SVC Holdings 合併後，2023 年 HUT 稅後盈餘可望達 6,000 億越盾

Tasco 股份公司 (HNX : HUT) 計劃在與 SVC Holdings 合併後，2023 年營收將增長 21 倍至 22.5 兆越盾和稅後盈餘將增長 4 倍至 6,000 億越盾。

另外，Tasco 計劃將於 2023 年發行近 5.44 億股換股來兌換 21 位股東的股份 (比率為 1:1) 以將公司對 SVC Holdings 的投資比率提升至 100%，目前 Tasco 在辦理手續中。

2022 年 HUT 營收僅達成年度計劃 (11.4 兆越盾) 的逾 9%，獲利達成年度計劃的逾 55%。

Tasco 董事會計劃呈上股東有關發行新股之調整方案。2022 年 10 月通過的原計畫是 HUT 以為每股 10,000 越盾的價格發行 1.16 億多股給現有股東 (募集資金為 1.162 兆多越盾)。

資料來源：Cafef、Vietstock

市場統計

撮合統計

推升指數的前五名股票

HOSE				HNX			
股票代碼	收盤價 (越盾)	漲跌 %	影響指數 %	股票代碼	收盤價 (VND)	漲跌 %	影響指數 %
VJC	108,900	6.76%	0.09%	PVI	48,800	2.52%	0.11%
VPB	19,700	1.29%	0.04%	KSF	42,300	1.20%	0.06%
HDB	18,500	3.64%	0.04%	HUT	15,700	2.61%	0.05%
VRE	29,500	1.90%	0.03%	SCG	67,100	2.29%	0.05%
BVH	50,000	2.88%	0.02%	IDC	38,700	0.78%	0.04%

拖累指數的前五名股票

HOSE				HNX			
股票代碼	收盤價 (越盾)	漲跌 %	影響指數 %	股票代碼	收盤價 (越盾)	漲跌 %	影響指數 %
VCB	89,000	-2.20%	-0.23%	NVB	15,400	-1.91%	-0.07%
VHM	43,350	-2.58%	-0.12%	VCS	49,800	-1.19%	-0.04%
VNM	74,500	-2.49%	-0.10%	BAB	14,200	-0.70%	-0.04%
HPG	20,400	-2.16%	-0.06%	SAF	59,800	-9.94%	-0.03%
GAS	103,700	-0.86%	-0.04%	THD	39,300	-0.51%	-0.03%

前五名成交量

HOSE				HNX			
股票代碼	收盤價 (越盾)	漲跌 %	成交量 (股)	股票代碼	收盤價 (越盾)	漲跌 %	成交量 (千股)
HPG	20,400	-2.16%	33,964,905	SHS	8,800	1.15%	11,243,077
SHB	10,250	1.49%	30,925,136	CEO	20,500	-0.49%	4,742,761
STB	25,050	1.83%	21,264,485	IDC	38,700	0.78%	3,602,504
VND	15,000	1.35%	20,473,319	PVS	25,400	0.79%	2,980,123
SSI	20,300	0.74%	19,304,021	HUT	15,700	2.61%	2,429,754

前五名成交值

HOSE				HNX			
股票代碼	收盤價 (越盾)	漲跌 %	成交值 (十億越盾)	股票代碼	收盤價 (越盾)	漲跌 %	成交值 (十億越盾)
HPG	20,400	-2.16%	697.6	IDC	38,700	0.78%	138.3
STB	25,050	1.83%	529.1	SHS	8,800	1.15%	98.6
SSI	20,300	0.74%	390.8	CEO	20,500	-0.49%	98.5
SHB	10,250	1.49%	316.4	PVS	25,400	0.79%	75.5
VND	15,000	1.35%	305.9	HUT	15,700	2.61%	37.9

議價交易

前五名股

HOSE			HNX		
股票代碼	成交量 (股)	成交值 (十億越盾)	股票代碼	成交量 (股)	成交值 (十億越盾)
MSB	35,785,000	451.11	HUT	4,770,000	71.55
ACB	7,588,800	195.46	IDC	260,000	10.01
VIC	1,600,000	87.73	VMC	450,000	3.65
TCB	2,865,200	74.74	GKM	88,580	3.02
SHB	6,210,000	61.86	TKG	100,000	1.34

外資交易行情 (股票)

證交所	買進成交量 (百萬股)	買進金額 (十億越盾)	賣出成交量 (百萬股)	賣出金額 (十億越盾)	淨買/賣成 交量 (百萬股)	淨買/賣超值 (十億越盾)
HOSE	195.01	3,736.84	131.65	3,112.13	63.36	624.71
HNX	6.24	109.19	0.15	3.78	6.09	105.41
總計	201.25	3,846.03	131.80	3,115.91	69.44	730.12

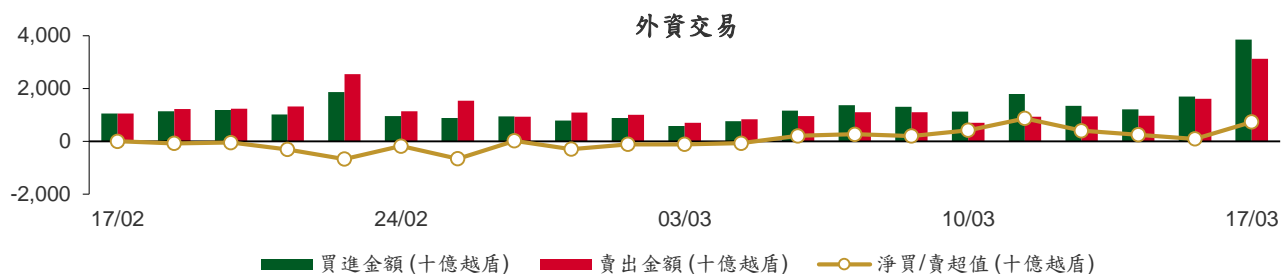

前五名買進

HOSE				HNX			
股票代碼	收盤價 (越盾)	成交量 (股)	成交值 (十億越盾)	股票代碼	收盤價 (越盾)	成交量 (股)	成交值 (十億越盾)
MSB	12,150	31,003,600	393.44	IDC	38,700	1,015,300	39.22
SHB	10,250	22,056,900	225.98	SHS	8,800	2,880,400	25.35
VRE	29,500	6,538,000	192.85	HUT	15,700	1,424,700	22.37
ACB	24,350	6,038,800	157.61	PVS	25,400	858,400	21.80
VND	15,000	9,229,700	138.38	MBS	13,700	5,400	0.08

前五名賣出

HOSE				HNX			
股票代碼	收盤價 (越盾)	成交量 (股)	成交值 (十億越盾)	股票代碼	收盤價 (越盾)	成交量 (股)	成交值 (十億越盾)
HPG	20,400	24,135,500	494.88	IDC	38,700	60,000	2.32
MSB	12,150	31,000,000	393.40	NVB	15,400	33,400	0.52
STB	25,050	14,143,900	352.67	BVS	16,800	29,600	0.50
VHM	43,350	4,356,400	189.86	VCS	49,800	3,061	0.15
VCB	89,000	1,991,200	179.45	NET	42,100	1,800	0.07

前五名淨買超

HOSE				HNX			
股票代碼	收盤價 (越盾)	淨買成交量 (股)	淨買超值 (十億越盾)	股票代碼	收盤價 (越盾)	淨買成交量 (股)	淨買超值 (十億越盾)
SHB	10,250	18,086,100	185.28	IDC	38,700	955,300	36.89
NVL	11,500	11,053,000	126.92	SHS	8,800	2,880,400	25.35
VND	15,000	8,303,600	124.53	HUT	15,700	1,424,700	22.37
SSI	20,300	5,122,000	103.97	PVS	25,400	858,400	21.80
DCM	24,000	4,254,500	101.95	CDN	28,200	2,200	0.06

前五名淨賣超

HOSE				HNX			
股票代碼	收盤價 (越盾)	淨賣成交量 (股)	淨賣超值 (十億越盾)	股票代碼	收盤價 (越盾)	淨賣成交量 (股)	淨賣超值 (十億越盾)
HPG	20,400	(19,450,300)	(398.67)	NVB	15,400	(33,400)	(0.52)
STB	25,050	(9,009,300)	(224.23)	BVS	16,800	(29,600)	(0.50)
VNM	74,500	(1,877,100)	(140.88)	VCS	49,800	(3,061)	(0.15)
PLX	35,400	(2,190,200)	(77.36)	NET	42,100	(1,600)	(0.07)
VHM	43,350	(1,495,900)	(64.60)	VNR	23,000	(1,500)	(0.03)

ETF 交易

價格統計				
ETF 代碼	收盤價 (越盾)	漲跌 (%)	成交量 (股)	成交值 (十億越盾)
E1VFN30	17,800	0.2%	260,159	4.65
FUEMAV30	12,350	0.2%	11,700	0.14
FUESSV30	13,100	2.2%	12,720	0.17
FUESSV50	15,500	-0.3%	6,500	0.10
FUESSVFL	15,160	0.3%	620,300	9.52
FUEVFN30	22,000	0.2%	308,195	6.82
FUEVN100	13,300	0.9%	52,250	0.69
FUEIP100	7,350	0.7%	15,400	0.11
FUEKIV30	6,780	-1.2%	53,810	0.37
FUEDCMID	8,040	1.0%	1,200	0.01
FUEKIVFS	9,010	-0.6%	50,000	0.45
總計			1,392,234	23.03

外資交易			
ETF 代碼	買進金額 (十億越盾)	賣出金額 (十億越盾)	淨超值 (十億越盾)
E1VFN30	1.97	4.15	(2.18)
FUEMAV30	0.14	0.02	0.12
FUESSV30	0.01	0.14	(0.14)
FUESSV50	0.00	0.00	0.00
FUESSVFL	0.20	9.47	(9.27)
FUEVFN30	0.59	5.40	(4.81)
FUEVN100	0.40	0.60	(0.20)
FUEIP100	0.00	0.00	0.00
FUEKIV30	0.19	0.18	0.01
FUEDCMID	0.00	0.01	(0.01)
FUEKIVFS	0.23	0.23	0.00
總計	3.72	20.19	(16.47)

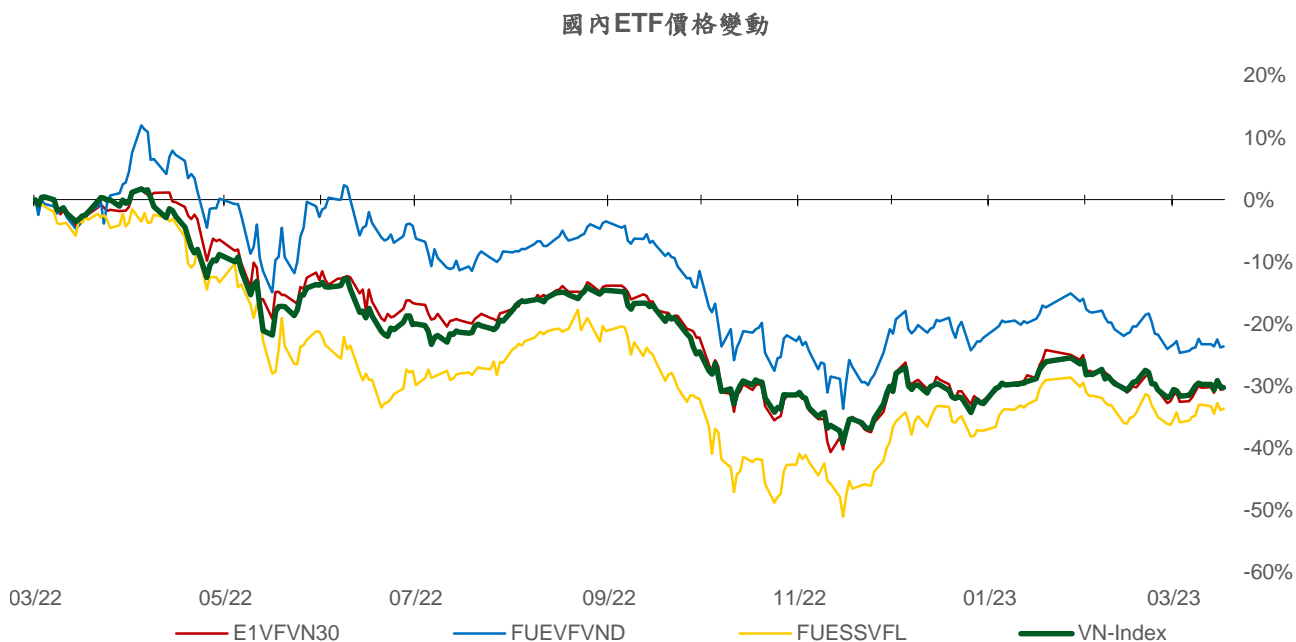
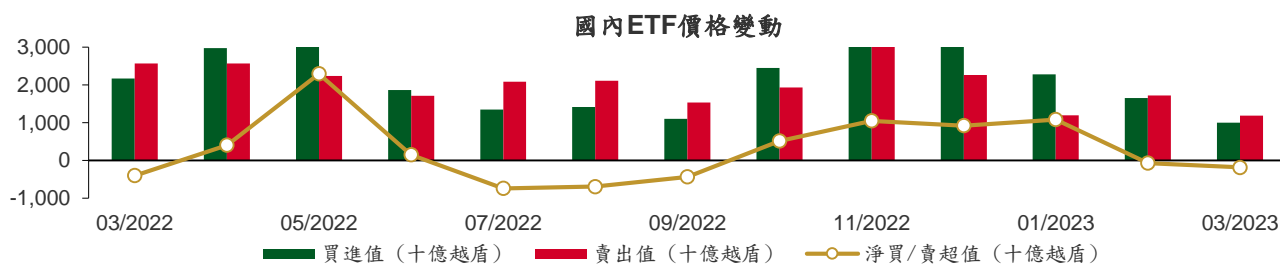

權證資訊

權證代碼(*)	收盤價 (越盾)	漲跌 (%)	成交量	到期的 天數	標的股 票之價 格 (越盾)	權證理 論價格 (越盾) (**)	與收盤價 的差異 (越盾)	履約價 格(越盾)	行使比 例 n:1	到期日
CACB2207	90	0.0%	28,500	14	24,350	69	(21)	25,500	4.0	31/03/2023
CACB2208	1,330	-0.8%	4,990	172	24,350	1,067	(263)	21,500	4.0	05/09/2023
CACB2301	810	8.0%	60	143	24,350	573	(237)	27,700	2.0	07/08/2023
CFPT2209	20	0.0%	11,450	14	79,000	13	(7)	88,000	10.0	31/03/2023
CFPT2210	460	7.0%	22,870	167	79,000	397	(63)	90,000	10.0	31/08/2023
CFPT2212	1,150	-2.5%	1,410	81	79,000	1,113	(37)	70,000	10.0	06/06/2023
CFPT2213	1,250	-1.6%	310	172	79,000	1,059	(191)	74,500	10.0	05/09/2023
CFPT2214	1,380	0.7%	30	229	79,000	1,112	(268)	76,000	10.0	01/11/2023
CFPT2301	1,750	0.0%	0	102	79,000	679	(1,071)	84,000	6.0	27/06/2023
CFPT2302	1,300	0.0%	0	152	79,000	516	(784)	85,000	10.0	16/08/2023
CFPT2303	950	-2.1%	5,190	237	79,000	687	(263)	86,000	10.0	09/11/2023
CHDB2208	40	-33.3%	21,210	11	18,500	50	10	19,190	4.0	28/03/2023
CHPG2215	20	-33.3%	97,880	11	20,400	6	(14)	23,000	10.0	28/03/2023
CHPG2221	10	0.0%	52,190	14	20,400	3	(7)	25,000	4.0	31/03/2023
CHPG2225	1,390	-2.8%	48,340	81	20,400	1,347	(43)	17,000	3.0	06/06/2023
CHPG2226	1,980	-1.5%	9,700	172	20,400	1,656	(324)	19,500	2.0	05/09/2023
CHPG2227	2,150	3.4%	37,280	229	20,400	1,653	(497)	20,500	2.0	01/11/2023
CHPG2301	2,120	0.0%	0	102	20,400	1,458	(662)	19,000	2.0	27/06/2023
CHPG2302	2,430	0.0%	960	194	20,400	1,627	(803)	20,000	2.0	27/09/2023
CHPG2303	2,280	0.0%	0	122	20,400	1,175	(1,105)	23,900	1.0	17/07/2023
CHPG2304	1,570	-3.1%	800	152	20,400	855	(715)	23,000	2.0	16/08/2023
CHPG2305	1,050	14.1%	130	143	20,400	783	(267)	23,200	2.0	07/08/2023
CHPG2306	1,180	-4.1%	20,510	237	20,400	1,198	18	20,000	3.0	09/11/2023
CKDH2209	10	0.0%	110	11	26,750	0	(10)	36,340	7.3	28/03/2023
CMBB2210	10	0.0%	20	14	17,450	0	(10)	25,500	2.0	31/03/2023
CMBB2211	130	0.0%	2,260	167	17,450	52	(78)	27,000	4.0	31/08/2023
CMBB2213	750	-2.6%	4,070	81	17,450	570	(180)	17,000	3.0	06/06/2023
CMBB2214	1,510	0.0%	0	172	17,450	1,213	(297)	17,000	2.0	05/09/2023
CMBB2215	1,490	-1.3%	370	229	17,450	1,168	(322)	18,000	2.0	01/11/2023
CMBB2301	890	0.0%	0	102	17,450	572	(318)	16,300	4.0	27/06/2023
CMBB2302	910	0.0%	0	102	17,450	465	(445)	19,400	2.0	27/06/2023
CMBB2303	450	2.3%	14,660	143	17,450	431	(19)	20,800	2.0	07/08/2023
CMSN2209	10	0.0%	460	11	83,500	0	(10)	111,410	19.9	28/03/2023
CMSN2214	330	-5.7%	4,620	81	83,500	237	(93)	100,000	10.0	06/06/2023
CMSN2215	620	-6.1%	6,980	172	83,500	504	(116)	102,000	10.0	05/09/2023
CMWG2212	10	0.0%	0	14	39,400	0	(10)	75,000	10.0	31/03/2023
CMWG2213	140	0.0%	6,570	81	39,400	55	(85)	54,000	6.0	06/06/2023
CMWG2214	440	-8.3%	3,300	172	39,400	275	(165)	46,500	10.0	05/09/2023
CMWG2215	630	-6.0%	25,900	229	39,400	401	(229)	45,000	10.0	01/11/2023
CMWG2301	750	5.6%	1,000	122	39,400	285	(465)	46,300	7.0	17/07/2023
CMWG2302	500	-2.0%	2,440	237	39,400	468	(32)	50,000	6.0	09/11/2023
CNVL2208	10	0.0%	1,140	11	11,500	0	(10)	80,000	16.0	28/03/2023
CPDR2205	10	0.0%	100	11	12,200	0	(10)	53,000	16.0	28/03/2023
CPOW2204	40	-33.3%	24,990	11	13,400	50	10	13,980	5.0	28/03/2023
CPOW2209	30	-25.0%	30,010	24	13,400	14	(16)	16,330	4.0	10/04/2023
CPOW2210	1,020	1.0%	11,330	81	13,400	1,530	510	13,000	1.0	06/06/2023
CSTB2215	510	0.0%	106,490	11	25,050	591	81	22,220	5.0	28/03/2023
CSTB2218	50	-37.5%	226,040	14	25,050	99	49	28,000	2.0	31/03/2023
CSTB2224	3,360	2.1%	6,970	172	25,050	3,328	(32)	20,000	2.0	05/09/2023
CSTB2225	3,460	0.6%	5,620	229	25,050	3,416	(44)	20,500	2.0	01/11/2023
CSTB2301	1,610	0.6%	10	122	25,050	878	(732)	26,400	3.0	17/07/2023
CSTB2302	750	-16.7%	80	143	25,050	1,141	391	28,200	2.0	07/08/2023
CSTB2303	2,900	3.6%	1,210	237	25,050	3,013	113	22,000	2.0	09/11/2023

CTCB2211	10	0.0%	0	14	26,650	0	(10)	42,000	4.0	31/03/2023
CTCB2212	140	0.0%	510	167	26,650	52	(88)	44,000	4.0	31/08/2023
CTCB2214	720	-2.7%	2,900	81	26,650	711	(9)	27,000	3.0	06/06/2023
CTCB2215	1,160	0.9%	1,160	172	26,650	873	(287)	26,500	4.0	05/09/2023
CTCB2216	1,270	4.1%	2,090	229	26,650	904	(366)	27,500	4.0	01/11/2023
CTCB2301	1,410	0.0%	0	152	26,650	641	(769)	30,000	3.0	16/08/2023
CTPB2204	180	38.5%	17,750	11	25,300	165	(15)	23,890	10.0	28/03/2023
CTPB2301	780	1.3%	1,040	143	25,300	838	58	26,000	3.0	07/08/2023
CVHM2211	30	0.0%	0	11	43,350	0	(30)	65,000	16.0	28/03/2023
CVHM2215	10	0.0%	60	14	43,350	0	(10)	60,000	6.0	31/03/2023
CVHM2216	150	-6.3%	67,460	167	43,350	43	(107)	62,000	8.0	31/08/2023
CVHM2218	190	-9.5%	11,240	81	43,350	53	(137)	54,000	6.0	06/06/2023
CVHM2219	610	-6.2%	440	172	43,350	177	(433)	56,000	5.0	05/09/2023
CVHM2220	950	0.0%	1,060	229	43,350	220	(730)	58,000	5.0	01/11/2023
CVIB2201	2,350	3.1%	1,210	172	20,950	1,751	(599)	19,620	1.9	05/09/2023
CVIB2301	760	38.2%	50	143	20,950	561	(199)	24,840	1.9	07/08/2023
CVJC2204	10	0.0%	810	11	108,900	0	(10)	133,980	20.0	28/03/2023
CVNM2207	510	-15.0%	112,640	11	74,500	472	(38)	67,460	15.2	28/03/2023
CVNM2211	1,840	-5.6%	4,750	81	74,500	1,586	(254)	66,810	5.9	06/06/2023
CVNM2212	900	-17.4%	2,110	172	74,500	513	(387)	80,560	7.9	05/09/2023
CVPB2211	80	33.3%	44,580	14	19,700	10	(70)	23,310	1.3	31/03/2023
CVPB2212	370	5.7%	19,330	167	19,700	315	(55)	24,640	2.7	31/08/2023
CVPB2214	1,190	10.2%	19,860	172	19,700	991	(199)	17,000	4.0	05/09/2023
CVPB2301	1,000	5.3%	14,100	194	19,700	641	(359)	19,800	4.0	27/09/2023
CVPB2302	2,330	4.5%	2,610	152	19,700	1,425	(905)	18,600	2.0	16/08/2023
CVRE2211	130	0.0%	19,780	11	29,500	162	32	28,890	8.0	28/03/2023
CVRE2215	220	15.8%	42,190	14	29,500	435	215	30,000	2.0	31/03/2023
CVRE2216	690	13.1%	36,750	167	29,500	835	145	31,000	4.0	31/08/2023
CVRE2219	570	9.6%	33,580	81	29,500	987	417	29,000	3.0	06/06/2023
CVRE2220	1,080	9.1%	4,210	172	29,500	955	(125)	30,000	4.0	05/09/2023
CVRE2221	1,060	9.3%	300	229	29,500	879	(181)	32,500	4.0	01/11/2023
CVRE2301	1,440	0.0%	0	122	29,500	820	(620)	29,700	4.0	17/07/2023

(*) 歐式交易方式，以現金交易

(**) PHS 採用 Black-Scholes 估價方式

長期投資股

股票代碼	證券所	現時價格	目標價*	報告日	預期 2022 年 盈利 (十億越盾)	PE Forward	PB Forward
VIB	HOSE	20,950	31,000	3/6/2023	9,550	6.6	1.5
GAS	HOSE	103,700	105,500	3/1/2023	14,075	14.5	3.1
MSH	HOSE	33,150	40,000	2/23/2023	325	7.1	1.3
BSR	UPCOM	15,753	24,900	2/21/2023	7,375	10.4	1.4
PNJ	HOSE	79,000	82,800	2/13/2023	1,763	N/A	N/A
OCB	HOSE	15,600	23,200	1/19/2023	3,517	9.1	1.1
DGW	HOSE	34,950	42,200	1/12/2023	538	11.7	2.3
GEG	HOSE	14,300	23,000	1/5/2023	426	25.3	1.8
TPB	HOSE	25,300	34,000	1/4/2023	6,694	8.0	1.4
TCM	HOSE	49,200	55,200	12/28/2022	253	17.9	2.6
VCB	HOSE	89,000	111,681	12/19/2022	32,660	16.5	3.0
BID	HOSE	46,300	53,363	12/19/2022	19,032	14.1	2.2
CTG	HOSE	29,000	43,440	12/19/2022	17,382	12.0	1.7
TCB	HOSE	26,650	49,353	12/19/2022	24,518	7.0	1.2
MBB	HOSE	17,450	33,800	12/19/2022	24,005	6.4	1.5

ACB	HOSE	24,350	35,562	12/19/2022	15,757	7.6	1.4
VPB	HOSE	19,700	29,888	12/19/2022	24,988	8.0	1.6
HDB	HOSE	18,500	24,877	12/19/2022	9,995	5.0	1.0
LPB	HOSE	14,900	23,500	12/19/2022	4,833	8.4	1.4
MSB	HOSE	12,150	18,000	12/19/2022	4,874	7.4	1.1
SHB	HOSE	10,250	22,500	12/19/2022	10,196	6.8	1.2
PVI	HNX	48,800	47,002	12/19/2022	996	13.8	1.3
BMI	HOSE	25,400	25,190	12/19/2022	427	9.0	1.0
BVH	HOSE	50,000	70,900	12/19/2022	2,967	17.7	2.3
ANV	HOSE	30,500	30,100	12/19/2022	320	12.0	1.3
MPC	UPCOM	17,033	27,219	12/19/2022	572	9.5	0.9
VHC	HOSE	58,000	69,000	12/19/2022	1,510	8.4	1.5
FMC	HOSE	36,400	37,300	12/19/2022	266	9.2	1.1
POW	HOSE	13,400	13,800	12/19/2022	2,847	12.7	1.0
NT2	HOSE	29,000	31,200	12/19/2022	957	10.1	2.0
VHM	HOSE	43,350	82,000	12/19/2022	35,578	10.0	2.3
NLG	HOSE	23,850	38,400	12/19/2022	1,368	9.7	1.4
KDH	HOSE	26,750	36,500	12/19/2022	1,363	18.1	1.9
VRE	HOSE	29,500	40,720	12/19/2022	3,461	26.7	2.7
SZC	HOSE	27,100	42,700	12/19/2022	585	7.5	2.6
GVR	HOSE	14,900	29,755	12/19/2022	5,521	27.8	2.1
LHG	HOSE	22,300	42,250	12/19/2022	653	3.5	1.2
MWG	HOSE	39,400	61,000	12/19/2022	4,891	27.2	3.8
FRT	HOSE	68,900	126,900	12/19/2022	726	35.9	7.2
VNM	HOSE	74,500	84,300	12/19/2022	10,876	18.2	4.9
SAB	HOSE	192,000	175,400	12/19/2022	5,559	19.2	4.5
PLX	HOSE	35,400	48,500	12/19/2022	2,439	29.6	2.4
PVT	HOSE	20,650	26,900	12/19/2022	831	14.1	1.2
TRA	HOSE	89,900	117,400	12/19/2022	349	13.9	2.8
DHG	HOSE	93,300	106,300	12/19/2022	981	14.2	3.0
IMP	HOSE	49,000	60,400	12/19/2022	306	13.2	1.9
STK	HOSE	26,400	45,800	12/19/2022	239	13.5	1.8

Source: PHS

* No corporate action adjusted reasonable price on report date

分析師認證

這份報告由 Pham Quang Chuong -研究員製作。負責籌備本研究報告之全部或部份內容之研究分析師、策略分析師、研究人員以茲聲明，任何研究分析師、策略分析師、研究人員在於本研究報告所提出之觀點，皆精確反映出其對於該發行機構與證券之個人意見。各研究分析師、策略分析師、研究人員均保證，其報酬在過去與未來，絕對沒有任何一部分是直接或間接與研究分析師、策略分析師、研究人員在此研究報告中所呈現之特定推薦或觀點有關。

評等指標定義

加碼= 預估其未來之潛在上漲空間大於10%。

觀望= 預估其未來之潛在漲跌空間將在下上10%之間。

減碼= 預估其未來之潛在下跌空間大於10%。

未評等= 本股票並不在富鑫證券之評等涵蓋範圍，或者尚未上市。

績效表現根據12個月的總回報(包含股息)所評定。

富鑫基金管理股份公司

地址： 21st Floor, Phu My Hung Building, 08 Hoang Van Thai St, Tan Phu Ward. District 7, HCM.

電話號碼： (84-28) 5 413 7991