

越股行情

04/05/2022	HOSE		VN30		HNX	
收盤價	1,348.68	-1.33%	1,389.59	-1.96%	360.97	-1.33%
成交股數(百萬股)	<b>528.29</b>	<b>-11.72%</b>	<b>123.91</b>	<b>-24.41%</b>	<b>73.84</b>	<b>-6.34%</b>
撮合股數(百萬股)	<b>498.88</b>	<b>-6.37%</b>	<b>114.19</b>	<b>-10.81%</b>	<b>72.97</b>	<b>-6.25%</b>
與最近20日之平均比較	662.14	-24.66%	154.63	-26.15%	85.40	-14.56%
成交值(十億越盾)	<b>14,454.60</b>	<b>-22.98%</b>	<b>4,963.62</b>	<b>-41.43%</b>	<b>1,631.64</b>	<b>-4.55%</b>
撮合成交值(十億越盾)	<b>13,490.88</b>	<b>-12.51%</b>	<b>4,465.40</b>	<b>-20.57%</b>	<b>1,603.40</b>	<b>-3.85%</b>
與最近20日之平均比較	20,159.18	-33.08%	7,160.41	-37.64%	2,219.68	-27.76%
上漲家數	140	29%	8	27%	92	34%
下跌家數	301	63%	21	70%	136	51%
持平家數	38	8%	1	3%	41	15%

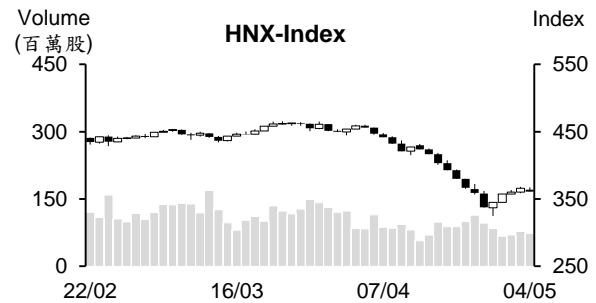
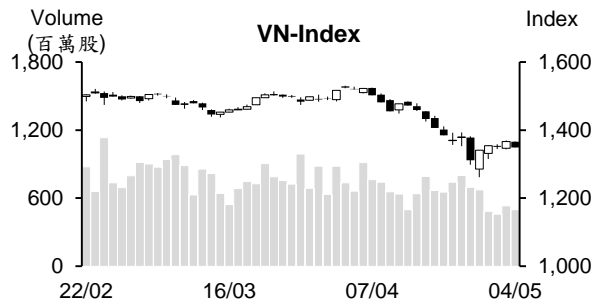

市場概況

在5月2日和3日休市後，今日(5月4日)越股已恢復交易。不動產、銀行及證券類股回落，加上短線漲幅已高之投機股因獲利了結賣壓湧現亦同步重挫，使VN指數以黑盤開出後維持走低並最終以當天最低點作收。惟量能呈現萎縮。整體來看，HOSE的下跌檔數佔多(63%)，但仍有部分石油、能源及港口股逆勢上揚。

技術分析

VN指數價跌量縮，顯示盤中賣壓不多。另外，平滑異同移動平均線(MACD)仍向上，這意味著從4月26日開始反彈的盤勢有望延續。然指數收在MA20之下，以及MA20、50和100都彎下，顯示最近盤勢僅是處於技術性反彈，1,400點為目前指數的壓力點，投資人應趁著盤勢反彈(牛市陷阱-Bull-Trap)時將投資部位調節至安全比率；河內部分，HNX指數雖下挫，但仍守住MA5，預期盤勢的反彈可望延續，397點(MA20)為目前指數的壓力點。整體而言，這次Bull-trap可望延續，操作上建議投資人應趁著這次的反彈進行調節投資部位。

建議股名單: VNM(停損)

觀察股名單: CTD、ACB、TDM

(請參考第2頁)

## 當日調整股名單

次號	股票代碼	評等	評等日	現時價格	買入區間	持股表現	目標價	預期獲利	停損價	預期損失	備註
1	VNM	停損	05/05/22	72.5	75.9	-4.5%	82.5	8.7%	73	-3.8%	到停損點。

次號	股票代碼	評等	評等日	現時價格	支撐/壓力	技術指標
1	CTD	觀察買進	05/05/22	57.8	68-70	CTD 處於超賣 + 回落至 53-55 點支撐區間--> 若 CTD 突破 60.5，該股可能將出現 T+日反彈。
2	ACB	觀察買進	05/05/22	31.75	33.5-34	ACB 於 4 月 29 日大幅反彈後呈現有機會打底 + 今日該股僅小幅回落 (量能萎縮) --> 預期 ACB 僅是再次測試底部 --> 投資人可在 31-31.5 點區間適度加碼。
3	TDM	觀察買進	05/05/22	39.7	42   44	相較於大盤，TDM 僅陷入整理 (跌幅不多) + 股價守穩在 MA50 之上且在積累動能 --> 若 TDM 價格突破 40，配合量能擴增，就能確認短線該股的回升。

## 投資組合部位

次號	股票代碼	評等	評等日	現時價格	買入區間	持股表現	目標價	預期獲利	停損價	預期損失	備註
1	HCM	加碼	28/04/22	25.7	26.95	-4.6%	32	18.7%	25.6	-5.0%	
2	VHM	加碼	29/04/22	64.5	64.5	0.0%	71.8	11.3%	62.5	-3.1%	
3	POW	加碼	04/05/22	14.1	13.15	6.8%	14.5	10.3%	12.4	-6%	

### 今年 4 月 PMI 指數略微回落至近 52 點，成本持續上升

據 IHS Markit 之統計數據顯示，雖然 4 月越南採購經理人指數 (PMI) 由 3 月的 54.7 點回落至 51.7 點，但連續七個月生產領域顯示復甦跡象。

Covid-19 疫情獲遏制，4 月產量與就業在上個月下降後回升，推升就業增加為過去一年來之最高。新訂單數量持續擴增，惟增幅減緩，惟過去七個月以來之最底。

另外，成本在運輸費、天然氣及汽油價格上漲之影響下已上升，上升幅度為過去 11 個月以來第二高。

### 越南成為 Samsung 最大的手機生產基地

據 2021 年越南進出口報告之數據顯示，在越南製造的手機數量達 2.337 億支 (增長 7.6%)；手機-零部件產值達 580.8 兆越盾，較 2020 年增長 29.5%。

2021 年手機-零部件的出口金額增長 12.4% 至 575 億美元，佔整體出口總額的逾 17.1%。其中，手機出口金額逾 331 億美元，較 2020 年增長 14.9%。

美國、歐盟、中國、韓國、阿聯酋為越南手機-零部件的主要出口市場。

目前越南為 Samsung 的最大手機生產國，佔該集團手機銷量總額的 60%。

### 今年前四個月港口貨物吞吐量逾 2.36 億噸

據海關局之統計數據顯示，2022 年前四個月越南港貨物吞吐量較 2021 年同期增長 3% 至 2.36 億噸。其中，國內商品的吞吐量增長 10% 至近 9,900 萬噸。

### 汽油價格上漲逾每公升 28,400 越盾

4 月 5 日下午 3 時財政部與工商部已發佈油價調整之通知，E5 RON 92 汽油價格調升 334 越盾至每公升 27,468 越盾；RON 95 汽油價格亦調升 442 越盾至每公升 28,434 越盾。

從今年初至今，汽油價格已共調升 8 次及調降 3 次。3 月 11 日 RON 95 汽油價格高達每公升 29,824 越盾 (創下歷史新高)。

資料來源：NDH

### **VPBank 股東大會：可能會接管一家信用機構，未來 5 年維持高增長**

4 月 29 日下午越南繁榮商業股份銀行-VPBank (HoSE: VPB) 已召開 2022 年股東大會。銀行計畫今年稅前盈餘將擴增 106.5% 至 29.662 兆越盾，授信餘額成長率將依據越南國家銀行(SBV) 的訂定，預期今年將成長 35%，不良貸款率低於 2%，資產總額將增長 27.4% 至 697.413 兆越盾，客戶存款與有價憑證的總額將成長 27.8% 至 413.06 兆越盾。

另外，VPB 呈上兩次增資方案。第一次，今年第二或第三季銀行將發放 50% 紅利股。在發放後，註冊資本將由 45.056 兆越盾增加至 67.434 兆越盾。第二次 VPBank 計畫將私募發行給外國投資人 (發行比率為 15%)，以將 VPBank 的外資持股率上限提升 30%。若在完成第二次增資後，其註冊資本將增加至 79.334 兆越盾。

另外，VPBank 提出發行 3,000 萬 ESOP 股計畫 (每股賣出價格為 10,000 越盾)。這 ESOP 股將受三年轉讓之限制。

銀行也呈上有關收購 OPES 保險股份公司，其註冊資本為 5,500 億越盾。收購價格將不超過 OPES 公司帳面價值的 1.5 倍，預期收購比例為 100% 或逾 90%。

### **航空業復甦，帶動第一季 Vietjet 營收逾 4.5 兆越盾**

隨著航空與旅遊業的復甦，第一季 Vietjet 股份公司 (HOSE: VJC) 稅前盈餘大增 113%。合併營收與稅後盈餘較 2021 年分別成長 12% 和 98% 至 4.522 兆越盾和 2,440 億越盾。

第一季 VJC 航空運輸營收為 3.34 兆越盾，較去年同期增長 17%；母公司稅後盈餘為 400 億越盾。

### **MWG 營收在世界手機部門、電器部門及 Topzone 增長之帶動下創下歷史新高**

據世界移動投資股份公司(HoSE: MWG) 之公佈，今年第一季合併營收淨額較去年同期增長 18% 至 36.467 兆越盾 (創下歷史新高)，達成年度計劃的 26%。稅後盈餘亦增長 8% 至 1.445 兆越盾 (達成年度計劃的 23%)，為公司成立以來之第二高的獲利。淨利潤率約 4%，低於 2021 年第一季的 4.34%。母公司稅後盈餘增長 8% 至 1.444 兆越盾。

第一季世界手機、電器和 Topzone 的營收達 30 兆多越盾，較去年同期增長 21%。

資料來源：NDH

## 市場統計

### 撮合統計

#### 推升指數的前五名股票

HOSE				HNX			
股票代碼	收盤價 (越盾)	漲跌 %	影響指數 %	股票代碼	收盤價 (VND)	漲跌 %	影響指數 %
GAS	108,000	1.89%	0.07%	PVS	25,600	4.07%	0.11%
POW	14,050	6.84%	0.04%	IDC	56,100	1.26%	0.05%
HVN	22,300	2.53%	0.02%	BCC	18,000	9.76%	0.05%
SHB	16,700	2.45%	0.02%	PLC	36,200	6.47%	0.04%
VCG	31,350	7.00%	0.02%	PHP	22,500	2.27%	0.04%

#### 拖累指數的前五名股票

HOSE				HNX			
股票代碼	收盤價 (越盾)	漲跌 %	影響指數 %	股票代碼	收盤價 (越盾)	漲跌 %	影響指數 %
TCB	42,000	-4.55%	-0.13%	THD	114,500	-2.80%	-0.27%
HPG	42,000	-3.00%	-0.11%	CEO	38,000	-7.77%	-0.20%
VCB	79,900	-1.24%	-0.09%	L14	182,700	-10.00%	-0.13%
MSN	113,100	-2.50%	-0.08%	SHS	18,700	-3.61%	-0.11%
VIB	40,400	-6.05%	-0.07%	HUT	28,800	-4.32%	-0.11%

#### 前五名成交量

HOSE				HNX			
股票代碼	收盤價 (越盾)	漲跌 %	成交量 (股)	股票代碼	收盤價 (越盾)	漲跌 %	成交量 (千股)
ROS	5,050	-4.90%	27,128,500	PVS	25,600	4.07%	12,065,526
POW	14,050	6.84%	20,394,300	KLF	4,600	-9.80%	7,922,432
HSG	26,350	-6.89%	16,118,100	HUT	28,800	-4.32%	3,600,594
HPG	42,000	-3.00%	14,901,300	ART	6,600	-9.59%	3,428,023
HQC	6,010	2.21%	14,152,400	CEO	38,000	-7.77%	3,349,960

#### 前五名成交值

HOSE				HNX			
股票代碼	收盤價 (越盾)	漲跌 %	成交值 (十億越盾)	股票代碼	收盤價 (越盾)	漲跌 %	成交值 (十億越盾)
HPG	42,000	-3.00%	634.6	PVS	25,600	4.07%	305.5
DIG	61,000	-6.15%	438.5	IDC	56,100	1.26%	171.6
VPB	35,800	-2.45%	435.4	CEO	38,000	-7.77%	133.4
HSG	26,350	-6.89%	427.1	HUT	28,800	-4.32%	107.6
DPM	62,700	-6.97%	416.3	TNG	34,400	0.00%	98.5

## 議價交易

### 前五名股

HOSE			HNX		
股票代碼	成交量 (股)	成交值 (十億越盾)	股票代碼	成交量 (股)	成交值 (十億越盾)
TCB	2,663,400	122.22	HUT	400,024	10.84
PDR	1,501,500	93.16	GKM	137,000	7.73
TDH	8,739,500	79.88	MBS	240,000	7.20
HPG	1,829,000	79.40	SEB	43,700	1.85
FPT	500,000	56.00	TV3	13,300	0.30

## 外資交易行情 (股票)

證交所	買進成交量 (百萬股)	買進金額 (十億越盾)	賣出成交量 (百萬股)	賣出金額 (十億越盾)	淨買/賣成 交易 (百萬股)	淨買/賣超值 (十億越盾)
HOSE	17.29	634.65	26.96	939.97	(9.66)	(305.32)
HNX	1.41	34.35	0.30	7.93	1.11	26.42
<b>總計</b>	<b>18.70</b>	<b>669.00</b>	<b>27.25</b>	<b>947.90</b>	<b>(8.56)</b>	<b>(278.90)</b>

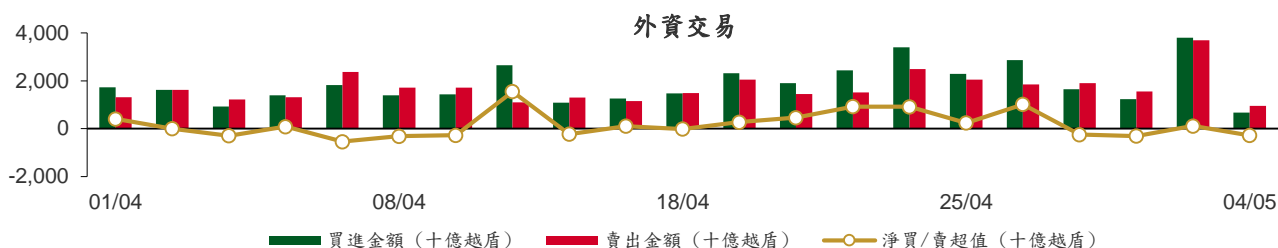

### 前五名買進

HOSE				HNX			
股票代碼	收盤價 (越盾)	成交量 (股)	成交值 (十億越盾)	股票代碼	收盤價 (越盾)	成交量 (股)	成交值 (十億越盾)
HPG	42,000	1,944,100	83.15	PVS	25,600	1,138,199	29.13
TCB	42,000	1,633,400	76.85	TA9	18,000	71,600	1.29
FPT	104,500	480,000	53.90	IDV	57,200	19,200	1.16
DGC	239,400	215,700	52.10	PSW	17,800	28,600	0.48
NLG	47,850	1,093,900	51.87	VKC	6,300	60,100	0.38

### 前五名賣出

HOSE				HNX			
股票代碼	收盤價 (越盾)	成交量 (股)	成交值 (十億越盾)	股票代碼	收盤價 (越盾)	成交量 (股)	成交值 (十億越盾)
DGC	239,400	339,300	81.94	IDV	57,200	25,500	1.46
TCB	42,000	1,633,400	76.85	PLC	36,200	31,800	1.15
FPT	104,500	480,000	53.90	TVD	15,700	63,200	0.97
KDH	46,500	1,072,900	51.31	PVI	54,000	13,600	0.72
HPG	42,000	1,197,600	51.17	VCS	100,400	4,800	0.49

### 前五名淨買超

HOSE				HNX			
股票代碼	收盤價 (越盾)	淨買成交量 (股)	淨買超值 (十億越盾)	股票代碼	收盤價 (越盾)	淨買成交量 (股)	淨買超值 (十億越盾)
NLG	47,850	960,900	45.61	PVS	25,600	1,136,699	29.10
HPG	42,000	746,500	31.99	TA9	18,000	71,600	1.29
BCG	20,800	984,600	20.75	PSW	17,800	28,600	0.48
BID	37,250	335,300	12.50	VKC	6,300	60,000	0.38
OCB	23,050	327,900	7.58	PVG	12,400	19,800	0.25

## 前五名淨賣超

HOSE				HNX			
股票代碼	收盤價 (越盾)	淨賣成交量 (股)	淨賣超值 (十億越盾)	股票代碼	收盤價 (越盾)	淨賣成交量 (股)	淨賣超值 (十億越盾)
KDH	46,500	(981,600)	(47.03)	PLC	36,200	(31,300)	(1.13)
DGC	239,400	(123,600)	(29.85)	TVD	15,700	(62,400)	(0.96)
VHC	104,000	(210,000)	(22.17)	PVI	54,000	(13,600)	(0.72)
DIG	61,000	(323,800)	(20.35)	CLH	32,700	(13,600)	(0.45)
DGW	136,600	(138,800)	(19.02)	PSD	36,300	(11,100)	(0.41)

## ETF 交易

價格統計				
ETF 代碼	收盤價 (越盾)	漲跌 (%)	成交量 (股)	成交值 (十億越盾)
E1VFN30	23,500	-1.9%	261,500	6.17
FUEMAV30	16,330	-1.9%	41,500	0.68
FUESSV30	17,770	-5.4%	28,400	0.52
FUESSV50	20,500	-4.2%	26,000	0.54
FUESSVFL	20,500	3.5%	30,900	0.63
FUEVFN30	28,600	-0.9%	361,800	10.45
FUEVN100	19,210	3.1%	82,500	1.58
FUEIP100	10,120	-0.6%	48,100	0.49
FUEKIV30	9,100	-0.8%	3,500	0.03
<b>總計</b>			<b>884,200</b>	<b>21.07</b>

外資交易			
ETF 代碼	買進金額 (十億越盾)	賣出金額 (十億越盾)	淨買/賣超值 (十億越盾)
E1VFN30	0.59	1.17	(0.58)
FUEMAV30	0.02	0.63	(0.61)
FUESSV30	0.09	0.14	(0.04)
FUESSV50	0.04	0.00	0.04
FUESSVFL	0.03	0.17	(0.14)
FUEVFN30	6.80	0.50	6.30
FUEVN100	0.00	0.95	(0.95)
FUEIP100	0.00	0.00	0.00
FUEKIV30	0.00	0.01	(0.01)
<b>總計</b>	<b>7.59</b>	<b>3.57</b>	<b>4.02</b>

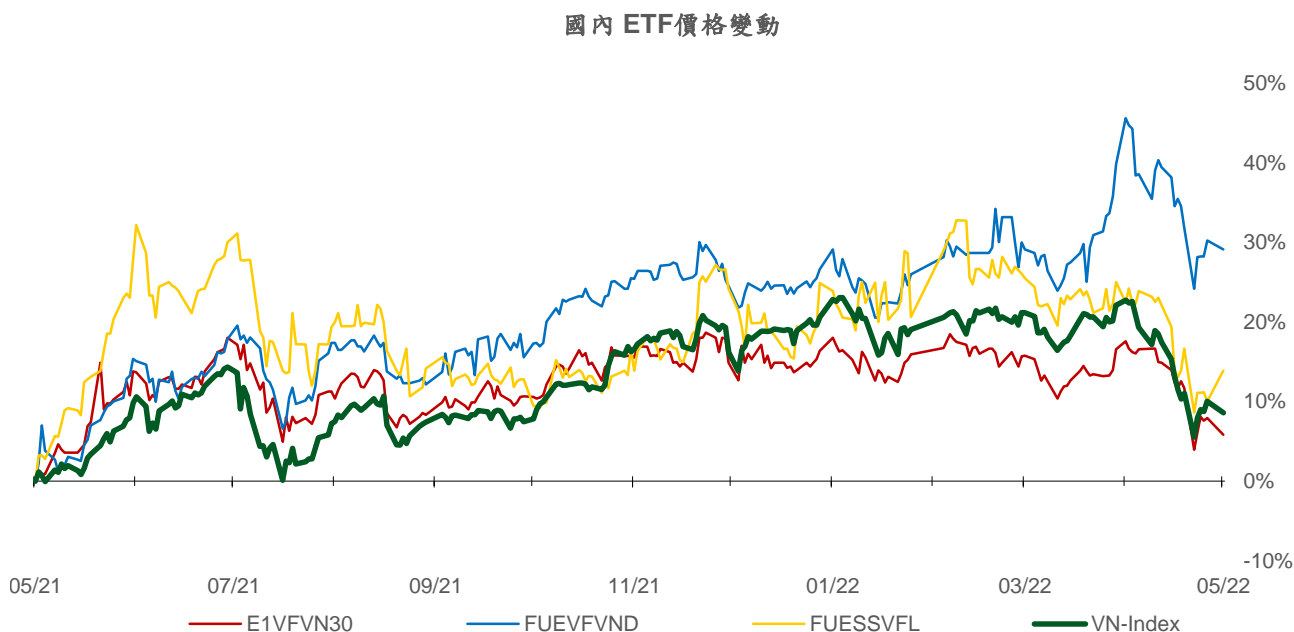
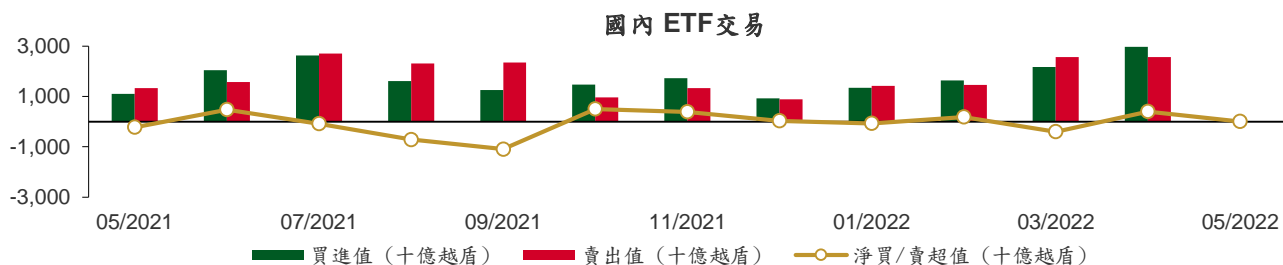

權證資訊

權證代碼 (*)	收盤價 (越盾)	漲跌 (%)	成交量	到期的 天數	標的股 票之價 格 (越盾)	權證理論 價格 (越盾) (**)	與收盤價 的差異 (越盾)	履約價 格(越盾)	行使比 例 n:1	到期日
CACB2102	670	-8.2%	16,620	58	31,750	7	(663)	35,000	2.0	01/07/2022
CACB2103	190	0.0%	6,480	20	31,750	(0)	(190)	37,000	1.0	24/05/2022
CACB2201	810	-3.6%	37,020	139	31,750	97	(713)	35,500	4.0	20/09/2022
CACB2202	430	2.4%	25,560	36	31,750	0	(430)	35,100	3.0	09/06/2022
CFPT2108	2,050	-8.1%	20	63	104,500	172	(1,878)	106,830	6.0	06/07/2022
CFPT2111	850	-12.4%	3,370	20	104,500	27	(823)	106,000	5.0	24/05/2022
CFPT2201	1,700	0.6%	28,660	139	104,500	469	(1,231)	106,000	8.0	20/09/2022
CFPT2202	1,970	-2.5%	23,130	51	104,500	1,511	(459)	89,700	10.0	24/06/2022
CFPT2203	4,250	-10.0%	9,510	89	104,500	2,550	(1,700)	95,000	4.0	01/08/2022
CHDB2201	580	-9.4%	8,850	140	24,800	22	(558)	31,000	5.0	21/09/2022
CHDB2202	370	-19.6%	2,850	36	24,800	0	(370)	30,500	3.0	09/06/2022
CHDB2203	500	-9.1%	13,880	103	24,800	20	(480)	28,890	5.0	15/08/2022
CHDB2204	540	1.9%	220	145	24,800	52	(488)	31,500	2.0	26/09/2022
CHPG2116	660	-9.6%	1,860	63	42,000	0	(660)	61,410	4.0	06/07/2022
CHPG2117	170	-5.6%	40,110	58	42,000	0	(170)	60,000	5.0	01/07/2022
CHPG2119	290	-3.3%	5,920	20	42,000	(0)	(290)	53,000	2.0	24/05/2022
CHPG2201	700	0.0%	100,140	170	42,000	63	(637)	49,670	10.0	21/10/2022
CHPG2202	530	-1.9%	7,180	140	42,000	8	(522)	53,890	10.0	21/09/2022
CHPG2203	880	-11.1%	193,540	139	42,000	46	(834)	51,500	4.0	20/09/2022
CHPG2204	910	-15.7%	14,680	51	42,000	26	(884)	44,500	5.0	24/06/2022
CHPG2206	490	-2.0%	58,650	103	42,000	13	(477)	48,890	10.0	15/08/2022
CHPG2207	1,040	-17.5%	70	145	42,000	73	(967)	51,500	3.0	26/09/2022
CKDH2201	500	-10.7%	70,940	154	46,500	10	(490)	61,620	8.0	05/10/2022
CKDH2202	730	-16.1%	7,700	51	46,500	2	(728)	52,000	4.0	24/06/2022
CKDH2203	1,600	-26.9%	3,860	75	46,500	1	(1,599)	57,000	2.0	18/07/2022
CKDH2204	590	-9.2%	23,170	103	46,500	23	(567)	53,330	8.0	15/08/2022
CKDH2205	710	24.6%	130	145	46,500	57	(653)	58,000	3.0	26/09/2022
CMBB2201	2,800	-3.5%	14,110	139	28,900	626	(2,174)	29,500	2.0	20/09/2022
CMBB2203	760	-3.8%	900	145	28,900	53	(707)	35,500	2.0	26/09/2022
CMSN2111	250	-34.2%	9,690	20	113,100	(0)	(250)	133,220	5.8	24/05/2022
CMSN2201	760	1.3%	32,780	140	113,100	36	(724)	141,720	16.7	21/09/2022
CMWG2113	770	1.3%	7,010	20	149,500	7	(763)	154,000	6.0	24/05/2022
CMWG2201	2,900	0.0%	7,530	139	149,500	1,763	(1,137)	134,500	10.0	20/09/2022
CMWG2202	3,100	2.7%	102,200	89	149,500	1,254	(1,846)	145,000	6.0	01/08/2022
CMWG2203	2,510	-2.7%	1,570	145	149,500	1,239	(1,271)	148,000	7.0	26/09/2022
CNVL2201	510	-5.6%	73,520	154	80,500	35	(475)	93,980	20.0	05/10/2022
CNVL2202	780	-7.1%	8,170	103	80,500	204	(576)	80,000	16.0	15/08/2022
CNVL2203	950	0.0%	0	145	80,500	146	(804)	92,500	5.0	26/09/2022
CPDR2201	1,450	-1.4%	1,550	154	61,500	22	(1,428)	83,080	3.7	05/10/2022
CPDR2202	510	-13.6%	15,290	103	61,500	51	(459)	67,610	11.7	15/08/2022
CPNJ2110	670	-20.2%	2,230	20	108,300	6	(664)	111,660	4.9	24/05/2022
CPNJ2201	2,750	0.4%	12,930	139	108,300	1,865	(885)	94,960	8.0	20/09/2022
CPOW2201	320	28.0%	115,040	72	14,050	2	(318)	16,670	5.0	15/07/2022
CPOW2202	560	19.2%	60,700	195	14,050	60	(500)	18,000	5.0	15/11/2022
CSTB2112	550	-8.3%	8,970	20	26,750	(0)	(550)	31,000	1.0	24/05/2022
CSTB2201	880	-6.4%	7,080	140	26,750	133	(747)	29,890	5.0	21/09/2022
CSTB2202	1,800	-5.8%	12,340	139	26,750	374	(1,426)	29,500	2.0	20/09/2022
CSTB2203	340	-15.0%	24,560	36	26,750	(0)	(340)	34,800	3.0	09/06/2022
CSTB2205	360	-2.7%	18,830	103	26,750	2	(358)	34,570	8.0	15/08/2022
CSTB2206	880	0.0%	490	145	26,750	18	(862)	37,500	2.0	26/09/2022
CTCB2112	230	-8.0%	32,420	58	42,000	0	(230)	55,000	5.0	01/07/2022
CTCB2201	680	-4.2%	13,630	139	42,000	8	(672)	55,000	4.0	20/09/2022
CTCB2202	290	-3.3%	3,270	36	42,000	0	(290)	52,000	5.0	09/06/2022



權證代碼 (*)	收盤價 (越盾)	漲跌 (%)	成交量	到期的 天數	標的股 票之價 格 (越盾)	權證理論 價格 (越盾) (**)	與收盤價 的差異 (越盾)	履約價 格(越盾)	行使比 例 n:1	到期日
CTCB2203	680	-20.9%	110,140	89	42,000	2	(678)	52,000	2.0	01/08/2022
CTPB2201	600	-7.7%	18,830	139	32,000	23	(577)	42,000	4.0	20/09/2022
CTPB2202	570	-31.3%	12,330	75	32,000	0	(570)	42,000	2.0	18/07/2022
CVHM2113	190	-5.0%	116,380	58	64,500	0	(190)	90,000	5.0	01/07/2022
CVHM2115	280	-3.5%	14,090	105	64,500	0	(280)	94,000	10.0	17/08/2022
CVHM2201	420	0.0%	2,940	140	64,500	1	(419)	87,680	16.0	21/09/2022
CVHM2202	350	-5.4%	7,390	139	64,500	0	(350)	93,000	8.0	20/09/2022
CVHM2203	250	25.0%	19,720	51	64,500	0	(250)	83,000	10.0	24/06/2022
CVHM2204	690	3.0%	16,040	89	64,500	0	(690)	82,000	4.0	01/08/2022
CVHM2205	370	-5.1%	7,490	103	64,500	1	(369)	78,890	16.0	15/08/2022
CVHM2206	460	-8.0%	16,440	145	64,500	4	(456)	86,000	5.0	26/09/2022
CVIC2109	90	-18.2%	29,150	20	79,700	(0)	(90)	102,000	5.0	24/05/2022
CVIC2201	590	0.0%	5,280	140	79,700	2	(588)	103,980	16.0	21/09/2022
CVIC2202	760	5.6%	16,300	103	79,700	110	(650)	82,220	16.0	15/08/2022
CVJC2201	500	-7.4%	93,850	103	130,300	0	(500)	160,000	20.0	15/08/2022
CVNM2114	90	-25.0%	8,360	20	72,500	(0)	(90)	94,420	4.9	24/05/2022
CVNM2201	440	-8.3%	24,800	140	72,500	1	(439)	88,510	15.7	21/09/2022
CVNM2202	400	-2.4%	17,520	51	72,500	0	(400)	83,500	10.0	24/06/2022
CVNM2203	490	-7.6%	8,560	103	72,500	3	(487)	81,110	20.0	15/08/2022
CVPB2201	1,470	-2.0%	5,890	139	35,800	272	(1,198)	37,000	5.0	20/09/2022
CVPB2202	1,550	-17.6%	26,010	75	35,800	63	(1,487)	39,000	2.0	18/07/2022
CVPB2203	770	-1.3%	1,230	72	35,800	441	(329)	28,890	16.0	15/07/2022
CVPB2204	900	-1.1%	520	195	35,800	365	(535)	30,890	16.0	15/11/2022
CVRE2114	460	-32.4%	4,440	20	29,950	(0)	(460)	34,000	1.0	24/05/2022
CVRE2201	900	-4.3%	7,280	139	29,950	126	(774)	34,000	4.0	20/09/2022
CVRE2202	310	-24.4%	41,200	36	29,950	0	(310)	34,900	3.0	09/06/2022
CVRE2203	810	-1.2%	18,520	103	29,950	51	(759)	33,980	4.0	15/08/2022

(\*) 歐式交易方式，以現金交易

(\*\*) PHS 採用 Black-Scholes 估價方式

## 長期投資股

股票代 碼	證券所	現時價格	目標價*	報告日	預期 2022 年盈利 (十億越盾)	EPS 2022F	BV 2022F	PE Forward	PB Forward
VHC	(New) HOSE	104,000	120,600	4/29/2022	1,644	9,033	38,288	13.5	3.1
BSR	(New) UPCOM	21,780	32,300	4/29/2022	9,749	3,157	15,271	10.2	2.1
TCM	(New) HOSE	70,900	80,800	4/27/2022	264	3,216	21,669	25.1	3.7
FRT	(New) HOSE	157,700	172,600	4/26/2022	693	8,774	28,558	19.7	6.0
GAS	(New) HOSE	108,000	134,300	4/22/2022	16,312	8,523	31,963	15.9	4.1
PNJ	HOSE	108,300	138,700	4/22/2022	1,736	7,162	30,209	19.4	4.6
FPT	HOSE	104,500	166,900	4/19/2022	6,053	4,669	23,049	35.8	7.2
STK	HOSE	58,600	81,900	4/14/2022	2,539	4,235	22,499	19.4	3.6
DGW	HOSE	136,600	152,000	4/12/2022	805	9,111	28,278	16.7	5.4
VIB	HOSE	40,400	54,200	4/8/2022	7,894	3,745	17,901	11.2	2.4
MSB	HOSE	22,800	33,100	4/4/2022	5,314	2,676	16,082	12.4	2.1
BAF	HOSE	57,900	76,000	3/25/2022	405	5,187	17,468	14.6	4.4
DHG	HOSE	99,500	134,300	3/18/2022	814	6,226	31,238	21.6	4.3
IMP	HOSE	72,000	88,800	3/18/2022	241	3,606	28,946	24.6	3.1

TRA	HOSE	98,000	122,400	3/18/2022	297	7,159	36,066	17.1	3.4
TNH	HOSE	46,000	60,000	3/18/2022	191	4,592	22,208	13.1	2.7
PLX	HOSE	48,650	67,400	3/7/2022	4,725	5,480	21,742	12.3	3.1
NLG	HOSE	47,850	64,600	3/4/2022	1,386	3,901	26,950	16.6	2.4
MSN	HOSE	113,100	197,800	2/23/2022	8,969	6,986	34,694	28.3	5.7
VHM	HOSE	64,500	116,600	2/21/2022	42,179	9,768	33,679	11.9	3.5
KDH	HOSE	46,500	55,700	2/21/2022	1,363	2,190	16,612	25.4	3.4
VRE	HOSE	29,950	40,720	2/21/2022	2,604	1,145	13,971	35.6	2.9
PET	HOSE	49,000	45,400	1/17/2022	303	3,253	19,339	14.0	2.3
MWG	HOSE	149,500	165,800	1/17/2022	7,475	10,483	38,936	16.6	4.5
VNM	HOSE	72,500	110,000	1/17/2022	11,426	5,419	18,148	21.0	6.3
KDC	HOSE	51,900	74,000	1/17/2022	848	3,295	33,460	27.9	2.8
TNG	HNX	34,400	37,700	1/17/2022	276	3,728	20,697	10.1	1.8
MSH	HOSE	85,200	94,100	1/17/2022	469	9,387	37,200	10.0	2.5
MPC	UPCOM	41,371	54,300	1/17/2022	997	4,983	30,783	10.9	1.8
FMC	HOSE	67,900	71,900	1/17/2022	319	5,427	25,723	13.3	2.8
ANV	HOSE	47,400	40,400	1/17/2022	308	2,411	19,703	16.8	2.1
CTR	HOSE	95,000	115,600	1/17/2022	394	4,233	16,851	27.2	6.9
POW	HOSE	14,050	15,400	1/17/2022	2,913	1,100	14,690	14.0	1.0
NT2	HOSE	23,100	27,500	1/17/2022	692	2,404	15,510	11.4	1.8
GEG	HOSE	22,300	23,800	1/17/2022	528	1,465	14,386	16.2	1.7
REE	HOSE	83,000	86,000	1/17/2022	2,345	6,515	49,673	13.2	1.7
CTD	HOSE	57,800	108,300	1/17/2022	673	9,000	115,725	12.0	0.9
HPG	HOSE	42,000	59,100	1/17/2022	25,082	5,593	24,422	10.6	2.4
GMD	HOSE	56,500	54,800	1/17/2022	819	2,718	23,353	20.2	2.4
LHG	HOSE	41,250	90,000	1/17/2022	599	11,967	37,191	7.5	2.4
KBC	HOSE	43,000	60,400	1/17/2022	2,456	3,966	31,212	15.2	1.9
SZC	HOSE	55,700	59,500	1/17/2022	300	3,000	15,961	19.8	3.7
VCB	HOSE	79,900	116,700	1/17/2022	23,752	6,404	38,877	18.2	3.0
ACB	HOSE	31,750	42,280	1/17/2022	11,201	4,145	23,323	10.2	1.8
TCB	HOSE	42,000	66,500	1/17/2022	22,687	6,482	32,590	10.1	2.0
MBB	HOSE	28,900	36,077	1/17/2022	14,301	3,797	19,740	9.5	1.8
BVH	HOSE	63,000	85,020	1/17/2022	3,268	4,403	31,843	19.3	2.7
PVI	HNX	54,000	59,600	1/17/2022	1,032	4,404	35,108	13.6	1.7
QNS	UPCOM	44,946	53,700	1/6/2022	1,143	3,202	22,609	18.1	2.6
DBC	HOSE	28,950	78,000	1/6/2022	1,743	14,506	63,834	7.7	1.5
BID	HOSE	37,250	54,400	12/2/2021	12,526	3,109	28,632	17.5	1.9
CTG	HOSE	27,000	41,928	12/2/2021	18,186	3,812	24,664	11.0	1.7
VPB	HOSE	35,800	41,525	12/2/2021	13,910	3,076	17,302	13.5	2.4
HDB	HOSE	24,800	36,430	12/2/2021	6,558	3,537	19,174	10.3	1.9
TPB	HOSE	32,000	48,300	12/2/2021	5,078	4,313	23,000	11.2	2.1
OCB	HOSE	23,050	39,500	12/2/2021	4,615	3,185	20,789	12.4	1.9
LPB	HOSE	16,800	26,200	12/2/2021	3,163	2,015	15,412	13.0	1.7
SBT	HOSE	19,500	34,400	12/1/2021	880	1,352	14,463	25.5	2.4
HII	HOSE	11,600	30,500	10/27/2021	232	6,060	17,409	6.4	2.2
LTG	UPCOM	40,103	52,800	10/18/2021	938	11,596	48,661	5.9	1.4

資料來源: PHFM 收集

\*若除權交易日發生在報告日後將影響目標價

### 分析師認證

這份報告由 Pham Quang Chuong -富鑫基金管理股份公司的研究員製作。負責籌備本研究報告之全部或部份內容之研究分析師、策略分析師、研究人員以茲聲明，任何研究分析師、策略分析師、研究人員在於本研究報告所提出之觀點，皆精確反映出其對於該發行機構與證券之個人意見。各研究分析師、策略分析師、研究人員均保證，其報酬在過去與未來，絕對沒有任何一部分是直接或間接與研究分析師、策略分析師、研究人員在此研究報告中所呈現之特定推薦或觀點有關。

### 評等指標定義

**加碼**= 預估其未來之潛在上漲空間大於10%。

**觀望**= 預估其未來之潛在漲跌空間將在下上10%之間。

**減碼**= 預估其未來之潛在下跌空間大於10%。

**未評等**= 本股票並不在富鑫證券之評等涵蓋範圍，或者尚未上市。

績效表現根據12個月的總回報(包含股息)所評定。

### 富鑫基金管理股份公司

地址：21st Floor, Phu My Hung Building, 08 Hoang Van Thai St, Tan Phu Ward. District 7, HCM. 電話號碼：(84-28) 5 413 7991